XXVII. ÉVFOLYAM 23. SZÁM ● 2017. június 9. 0, 40 euró

# dunatáj

MAGYAR NYELVŰ, REGIONÁLIS HETILAP

● www.dunataj.sk ● a facebook-on is ●

Németh István felvételetele

**Lapunk tartalmából:**


- Életveszélyesen megsérült az önkéntes naszvadi tűzoltó (2. oldal)
- Szikesek és dűnék megújítása (3. oldal)
- Martoson új világ várja a fiatalokat (3. oldal)
- Aranyérmek Várpalotáról (7. oldal)


## Múlt héten pénteken fejeződött be a 42. Duna Menti Tavasz

**Május 30. és június 2. között a Csemadok Országos Tanácsa megbízásából a Szlovákiai Magyar Művelődési Intézet a társrendezőkkel, Dunaszerdahely önkormányzatával és a Dunaszerdahelyi Városi Művelődési Központtal közösen rendezték meg a szomszédos járási székhelyen a 42. Duna Menti Tavasz gyermekbáb- és színjátszófesztivál országos döntőjét.**

A negyvenhat jelentkező csoportból a két szakmai zsűri harminchármat hívott meg az országos döntőbe, arra is ügyelve, hogy a szakmaiság mellett a regionalizmus elve is érvényesüljön, vagyis kelettől nyugatig a Felvidék minden tájáról jöhessenek együttesek a Duna Menti Tavaszra.

Idén 14 csapat bábos mesét és bábjátékot, 12 csoport színdarabot, 7 pedig szerkesztett játékot mutatott be. Bár minden évben javarészt ugyanazok a csoportok térnek vissza, de ezúttal 4 újonnan alakult együttes is bemutatkozott a világot jelentő deszkákon.

**A 42. Duna Menti Tavasz régióbeli díjazottjai:**

***A képzőművészeti kiállítás díjazottjai:***

I. kategória 1-től 4. évfolyam: Bertók Olivér (Munka Utcai Magyar Tannyelvű Alapiskola, Komárom)

***BÁBOSOK***

ARANYSÁVOS MINŐSÍTÉS-t kapott a Komáromi Eötvös Utcai Magyar Tanítási Nyelvű Alapiskola Tekergők Bábcsoportja az *Egy hangyányi mese* előadásáért, rendezte: Izsák Katalin, Gazdag Nagy Anikó és Tóth Tibor.

• Az Ógyallai Magyar Tanítási Nyelvű Speciális Alapiskola Fityfiritty Bábcsoportja az *Elment a tyúk vándorolni* előadásáért, rendezte: Bencsics Varga Mária.

***SZERKESZTETT JÁTÉKOK***

BRONZSÁVOS MINŐSÍTÉS-t kapott a Marcelházai Magyar Tannyelvű Alapiskola Napsugár Hagyományőrző Csoportja a *Gyertek gyerekek iskolába!* előadásáért, rendezte: Poništ Tünde.

***SZÍNJÁTSZÓK***

BRONZSÁVOS MINŐSÍTÉS-t kapott a Perbetei Magyar Tanítási Nyelvű Alapiskola Tündérvirágok Színjátszó Csoportja *Az aranyszőrű bárány* előadásáért, rendezte: Török Sarolta és Pinke Andrea.

EZÜSTSÁVOS MINŐSÍTÉS-t érdemelt ki a Komáromi Városi Művelődési Központ és a Selye János Gimnázium Kisgimisz Gyermekszínpada *A csizmás kandúr* előadásáért, rendezte: Csengel Mónika.

ARANYSÁVOS MINŐSÍTÉS-t vehetett át a Hetényi Tarczy Lajos Magyar Tanítási Nyelvű Alapiskola Gólyaláb Színjátszó Csoportja a *Hetényi ördöghistória* előadásáért, rendezte: Kotiers Éva és Romada Rakottyai Katalin.

GYÉMÁNTSÁVOS MINŐSÍTÉS-t érdemelt ki a Komáromi Munka Utcai Magyar Tanítási Nyelvű Alapiskola Pogácsakedvelők Színjátszó Csoportja a *Volt egyszer egy répaföld* előadásáért, rendezte: Laboda Róbert.

A zsűri a Nemzeti Művelődési Intézet és a Szlovákiai Magyar Művelődési Intézet közötti megállapodás értelmében a Komáromi Munka Utcai Magyar Tanítási Nyelvű Alapiskola Pogácsakedvelők Színjátszó Csoportját javasolja az idei szlovák amatőr színházi fesztiválok fesztiválján – a Scénická žatván – való szereplésre.

GYEREKZSŰRI DÍJA:

• A Komáromi Munka Utcai Magyar Tanítási Nyelvű Alapiskola Pogácsakedvelők Színjátszó Csoportjának a *Volt egyszer egy répaföld* előadásáért, rendezte: Laboda Róbert.

### A feljelentés még nem azt jelenti, hogy felelősségrevonás is lesz

## Az új seprő jól seper?

**A múlt héten bombaként robbant a hír, hogy a város vezetése és a vízművekvek elnöksége sajtótájékoztatót tartott, amelyen bejelentették, hogy a cég igazgatója ismeretlen tettes ellen feljelentést tett a vízművekvek gazdálkodásában tapasztalt visszásságok miatt. Néhány kérdést azonban érdemes feltennünk a hírrel kapcsolatosan.**

A vízművek új vezetése miért nem azzal kezdte a működését, hogy visszamenőleg is átvizsgáltatja a cég gazdálkodását és miért inkább a HASS Kft.-vel kötött és a város, illetve a KOMVaK számára nyilvánvalóan előnytelen szerződést jóváhagyását vitte keresztül? Ezzel a megoldással akármit is találnának a vizsgálat során, az új szerződésben vállalt, akár még törvénytelen kötelezettségek továbbra is érvényben maradnak, rengeteg pénzt vonva el egyéb területekről.

Kérdéses, hogy azok a képviselők, akik már több alkalommal is lehetetlenné tették egy független átvilágítás elvégzését, belátva hibájukat, lemondanak-e mandátumukról, esetleg lehetővé teszik végre egy ténylegesen független könyvvizsgálat elvégzését, melynek nem az lesz a célja, hogy eltussolja a visszaéléseket?

Miként lehetséges, hogy a most elvégzett főellenőri jelentésben egy szó sem esik bűntett elkövetésének gyanújáról?

Milyen munkát végzett a vízművek felügyelőbizottsága, amely évek óta hivatott a város, mint tulajdonos érdekeinek a védelmére? Ha kiderül, hogy tényleg bűncselekmény történt, vajon lemondanak-e betöltött posztjaikról?

A kérdések sorát még folytathatnánk, de sajnos véleményünk szerint ezekre sem kapunk érdemleges választ. Véleményünk szerint a most megtett feljelentésnek valós indítékai a következők:

* Az új vezetés ezzel a lépésével erőt és elhivatottságot akar demonstrálni, hiszen megtették azt, amit eddig elődeik még soha. Tehetik ezt nyugodtan, hiszen komoly esély van arra, hogy ez a feljelentés is ott végzi, ahol az előzők: vagy a rendőrségen, vagy az ügyészségen, egy fiók mélyére süllyesztve.

* A beadvány hivatkozási alap ként szolgálhat, ha valaki újabb lépéseket várna el tőlük. Bátran kijelenthetik, hogy meg kell várni a vizsgálat eredményét.

Szerkesztőségünk eddig is kiemelten foglalkozott a vízművek gazdasági vesszőfutásával, s eddig sem hittünk a homályos ígérgetéseknek és főleg nem a „pincejáró” képviselőknek. Kíváncsian várjuk az eredményeket és bízunk abban, hogy az igazságszolgáltatás elvégzi kötelességét.

## Személyautóval ütközött a RegioJet vonata

**Vasárnap délután személyautóval ütközött a RegioJet vonata a dunaszerdahelyi járásbeli Albárnál.**

**A baleset a sorompó nélküli, stoptáblával ellátott vasúti átjáróban történt 15:30 óra tájban. Az Audi vezetője nem adott elsőbbséget a Dunaszerdahely felől érkező vonatnak. A szerelvény a kocsi elejét kapta el, az ütközés sem volt nagy erejű. A balesetben szerencsére senki nem sérült meg, a vonatban utazóknak sem esett bántódásuk. A vasúti átjáró vasárnap délutánig mindkét irányból átjárhatóvá vált. A vonatban nem esett komolyabb kár, így rövid időn belül folytathatta az útját.**

**Érdeklődve várjuk Érsek Árpád (Híd) miniszter úr „sürgős” intézkedéseit, vagy megvárjuk, amíg katasztrófa történik?**

## A Virtuózok döntőjének győztese KRISTÓF RÉKA!

**Pénteken este végleg eldőlt, hogy a magyarországi Virtuózok komolyzenei versenyének abszolút győztese a komáromi Kristóf Réka lett. A kétfordulós versenyben előbb Mozart Don Giovanni című operájából Donna Elvira áriáját énekelte mély átéléssel, majd a második fordulóban, a „könnyebb” stílusban a komáromi származású Seress Rezső világhírű művét, a Szomorú vasárnap című dalt adta elő rendkívüli szuggesztivitással. Réka egy éven át havi bruttó egymillió forintot kap és szólistaként felléphet a világ legnagyobb és legelismertebb hangversenytermében, a New York-i Carnegie Hallban az Armel Operafesztivál keretében.**

**Az igazsághoz hozzátartozik, hogy a telefonos szavazáson a három versenyző közül ő több mint 40 százalékkal lett első és információinok szerint jelentős volt a felvidéki támogatottsága. Lapunk múlt heti számában bemutattuk a rendkívül csendes és szolid énekest és „megjósoltuk”, hogy hamarosan megnyílnak számára a világ legnagyobb operaházainak színpadjai. Ez a jóslat örömünkre beteljesedett. Olvasóink nevében is gratulálunk a győztesnek, s bízunk abban, hogy csodálatos szopránját Komáromban is hallhatjuk!**

## Gyorshajtás miatt az árokban

**Három fiatal sérült meg annak a közlekedési balesetnek a következtében, mely múlt héten, vasárnap este hat óra körül történt a Komáromból Kava felé vezető úton.**

A Peugeot 406 típusú személygépkocsi 23 éves vezetője feltehetően nem az útviszonyoknak megfelelő sebességgel haladt és egy kanyarban áthajtott a szemközti sávba. Miután jobbra rántotta a kormányt, lesodródott az útról az árokba. Az autó többször is átfordult, mielőtt megállt.

A vezető vállsérülése 14 napon belül gyógyul, az egyi utas, a 16 éves lány csuklótörését a komáromi kórház traumatológiai osztályán megoperálták – 6-8 hétig tart majd a gyógykezelése –, míg a harmadik, 19 éves ifjú fejsérülése 2-3 hétig gyógyul. A járművön négyezer eurós kár keletkezett.

Az autó vezetőjének szervezetében nem találtak alkoholt, a rendőrség vizsgálja a baleset körülményeit.

## Tűzgyújtási tilalom!

**A Komáromi Tűzoltó- és Mentőszolgálat járási igazgatósága május 29-től tűzgyújtási tilalmat rendelt el a Komáromi járásban. A rendelet a visszavonás kihirdetéséig érvényben marad. A tiltást a rendkívül meleg és csapadékmentes időjárás miatt kialakult fokozott tűzveszély tette indokolttá.**

PENIAZE S NAJĽAHŠOU SPLÁTKOU

NAJĽAHŠIA PÔŽIČKA

od 600 € do 10 000 €

KOMÁRNO, ul. Petőfiho 11

☎ 0918 709 049

Magyarul is BESZÉLÜNK

SLOVENSKÁ POŽIČOVŇA

23

9 771339 910001

## A 17. Kodály Napok abszolút győztese a komáromi Concordia Vegyeskar!

**Vasárnap este gálaműsorral és a díjkiosztóval ért véget a szlovákiai magyar felnőtt kórusok legnagyobb találkozója, a XVII. Kodály Napok. A háromévente megrendezett seregszemlének Galántán a Városi Művelődési Központ adott ismét otthont, ahol az elmúlt két napban majd félezer énekes mutatkozott be Pelsőctől Bősig.**

A szakmai zsűri, melynek tagjai neves Kodály-kutatók és karvezetők, Erdei Péter (Kecskemét), Erdélyi Ágnes (Veszprém), Hartyányi Judit (Budapest), Kertész Attila (Pécs), Kollár Éva (Budapest), Kneifel Imre (Székesfehérvár) és Mindszenty Zsuzsanna (Budapest) voltak – a következőképp értékelte a versenyző kórusokat:

***Arany sáv a zsűri dicséretével***

1. Concordia Vegyeskar, Komárom – 96 * 2. Kodály Zoltán Daloskör, Galánta – 95 * ***Arany sáv*** 7-8. Selye János Egyetem Női Kara, Komárom – 83.

A zsűri értékelésében kiemelte annak az összeforrt, kiegyensúlyozott hangzásnak a minőségét, amellyel a komáromi énekkar rendelkezik. A díjkiosztó folyamán különdíjak is átadásra kerültek, ahol ismét taroltak a Stubendek István karnagy vezette Concordia énekesei. A legmagasabb pontszámot elérő kórusnak járó különdíj a komáromi Concordia Vegyeskart illette meg, mely a Csemadok ajándékát kapta. A Temp PT által felajánlott Hajnalok Völgye – kortárs különdíjban részesült a Komáromi Selye János Egyetem Női Kara Tillai Aurél Balatoni nóták című művének előadásáért. Kodály-mű legjobb tolmácsolásáért járó különdíjban és Galánta városának ehhez járó ajándékában részesült a komáromi Concordia Vegyeskar.

# Hivatlan vendég

**Megyercsen a fiatalember már felkelni készült, mert hajnalban indult volna munkába, amikor néhány centiméterrel az ágya mellett berobbant a szobafal. A hatalmas zajra felriadt a ház népe, s az utcán a szomszédokkal együtt megdöbbenve látták, hogy a házba beékelődött egy személygépkocsi.**

Mint kiderült, egy Audi típusú személygépkocsi vezetője 1,56 ezreléknyi alkoholszinttel ült a volán mögé. Az alkoholfogyasztást gyorshajtással tetézte, aminek következtében kisodródott az útról, majd egy családi ház előtt parkoló Octáviának ütközött, végül pedig átütötte a családi ház falát. Az Octávia a munkába igyekvő fiatalemberé volt. Mindkét kocsi totálkáros, a vétkes autós kisebb sérüléseket szenvedett.

# Ógyallai zenés nyári esték

**Folytatódik a kulturális sorozat, idén június 10-én Csenky Niki és zenésztársai (18 órától) lépnek színpadra, majd 19 órától a világhírű Illényi Katica hegedűművész lép fel Bundzik István kíséretében a csillagvizsgáló parkjában. Kedvezőtlen időjárás esetén a hangversenyre a művelődési házban kerül sor. Egy héttel később a Gilotin (18 órakor), majd 19 órától a Jóvilágvan együttes lép fel.**

# XXII. CSICSÓI FALUNAP

## PROGRAM

**Június 16. (péntek)**

17 óra – Megemlékezés az I. és II. világháborúban elesettekről a helyi temetőben, koszorúzás

**Június 17. (szombat)**

***helyszín: a csicsói futballpálya***

8 óra – Zenés ébresztő * 9,30 óra – IV. Csicsói futás * 10 óra – Kispályás barátságos mérkőzés: Nagycsapat-Vezetőség, Kispályás labdarúgótorna – U11 * 11 óra – Légvár, csúszda a gyermekek részére (11-15 óráig ingyenes) * 13 óra – Tizenegyesrúgó verseny * 13,15 óra – A futóverseny kiértékelése * 15 óra – Megnyitó * 15,05 óra – A nemesócsai „OUCHA” fúvószenekar és a mazsorettek fellépése * 16 óra – Gáspár Sámuel Alapiskola és Óvoda tanulóinak fellépése * 17,05 óra – A csicsói kutyakiképző klub bemutatója a sportpályán * 18,15 óra – A dunaszerdahelyi Misák Viktória fellépése * 19 óra – Dóka Zsuzsa és Bősi Szabó László nóta- és operettműsora * 20 óra Sztárvendég „VASTAG CSABA” akusztik Magyarországról * 21,30 óra – Utcabál – zenél a komáromi „RUBIN” zenekar

# Zenetörténeti különlegesség

**A Komáromi Protestáns Nőegylet szervezésében június 10-én, 17 órakor kerül sor a komáromi református templomban a REITER-DUÓ (id. Reiter István hegedűművész és ifj. Reiter István hegedűművész) jótékonysági hangversenyére.**

A hangverseny különlegessége, hogy apa és fia lép pódiumra. Összeállításukban többnyire a barokk zeneirodalom legszebb, dallamgazdag alkotásai szólalnak majd meg, ám nem hiányoznak a virtuózművek, illetve saját feldolgozásaik sem.

**Program:** 1. Johann Sebastian Bach: Air 2. Georg Philipp Telemann: Sonate G-dur 3. id. Reiter István: 129. zsoltár 4. id. Reiter István feldolgozásában: Gömöri népdalcsokor 5. Bartók Béla – id. Reiter István: Román táncok 6. Edward Elgar – id. Reiter István: Salut d´amour 7. Lehár Ferenc – id. Reiter István: Piáve induló 8. Johannes Brahms–id.

Reiter István: V. Magyar tánc 9. Johann Strauss – id. Reiter István: Éljen a magyar 10. Vittorio Monti – id. Reiter István: Csárdás 11. Fritz Kreisler–id. Reiter István: Farewell to Cucculain – Londonderry Air (Old Irish melody – régi ír népdal)

**A hangverseny bevételével a Komáromi Protestáns Nőegylet tevékenységét támogatják.**

# Súlyos sérülést szenvedett a tűzoltó

**Múlt héten csütörtökön este tíz óra után Naszvadon a Rózsa és a Homok utcák kereszteződésében frontálisan ütközött egy hivatásos és egy önkéntes tűzoltóegység járműve. A naszvadi önkénteseket szállító tűzoltókocsi a főúton haladt, amikor a mellékútról belehajtott az érsekújvári hivatásos „tűzlovagok” kocsija. A naszvadiak autója felborult, három önkéntes tűzoltó egyszeri ellátást igénylő sérüléseket szenvedett, ám a gépjármű vezetője súlyosan megsérült, fejsérülése miatt kómába esett és többszörös törésekkel szállították az érsekújvári kórház idegsebészetének intenzív osztályára.**

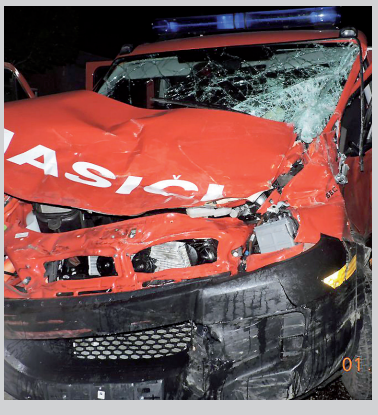

# Idén is volt Gútán sortáncjárás

**A gútaiak szeretnék hungarikummá jelöltetni egyetlen fennmaradt népszokásukat, a pünkösdi sortáncjárást. Idén is az egyházi gimnáziumból indultak a párok, felkeresték az óvodákat, a nyugdíjas panziókat, megtáncoltatták a városi hivatal dolgozóit, a zeneiskolai tanárokat, valamint Nagy Péter ekeli plébános atyát – aki hamarosan Felsőszeliben folytatja munkáját. A legnagyobb meglepetést a nyugdíjas otthonban okozták, ahol Magyarországról az enyingi, csömöri és a cinklotai nyugdíjasok vendégeskedtek, így őket is megforgatták egy csárdás erejéig a gútai legények és leányok.**

# ONLINE PIACTÉRRE VÁRJÁK A FELVIDÉKI MAGYAR KISTERMELŐKET ÉS VÁSÁRLÓIKAT MERT HAZAI

## ADJON EL - VÁSÁROLJON!

**Somorja** | A hazai magyar kistermelőket és vásárlóikat szólítja meg az április végén induló Háztáji.sk ingyenes online piactér. Az oldal célja összekötni a kiváló minőségű alapanyagokat kínáló helyi gazdálkodókat azokkal a vásárlókkal, akik hisznek a háztáji termékek hozzáadott értékében.

A Háztáji.sk folyamatosan bővülő adatbázisa egyedi a maga nemében, hiszen kifejezetten a kistermelők támogatását célozza. „Az elmúlt évek tapasztalatai azt mutatják, hogy a vásárlók keresik a magasabb értéket képviselő háztáji termékeket, hiszen mindannyian szívesebben vásárolunk gyümölcsöt, húst, pékárut vagy épp mézet attól a termelőtől, akit személyesen ismerünk. A személyes kapcsolat olyan bizalmon alapul, amely a nagyáruházak esetében elképzelhetetlen. Sokan viszont nem is tudják, hogy a közelükben milyen kiváló termelők vannak, és pont ebben segít a Háztáji.sk” – mondta Németh Róbert, az újabb online katalógust indító Libertate Polgári Társulás elnöke.

Az adatbázis használata mind a termelőknek, mind a vásárlóknak egyszerű, könnyen tájékozódhatunk benne. Termelőként az ingyenes regisztráció után tudjuk feltölteni adatainkat és termékeinket, valamint utóbbiakról fényképeket is mellékelhetünk, hogy vásárlóinknak lehetőségük legyen megtekinteni a kínált árut. Adatainkat, a termékek listáját és a fotókat a jövőben módosíthatjuk. Jelenleg a következő termékkategóriák szerint csoportosíthatjuk áruinkat: tej, tejtermékek, tojás, hús, húskészítmények, gyümölcs, gyümölcskészítmények, zöldség, zöldségkészítmények, pékáru, édesség, tésztafélék, gomba, méz, fűszerek, alkoholos italok. Az online katalógusban megtalálható lesz minden házilag előállított élelmiszer, amelyet így hazai kistermelőktől vásárolhatunk meg, ahelyett, hogy a gyakran belföldi termékeket alig kínáló nagyáruházak polcairól válogatnánk.

Vásárlóként mindössze annyi a dolgunk, hogy az ingyenes oldalon a kereső segítségével, vagy a kategóriák szerint böngészve megkeressük a számunkra legszimpatikusabb termelőket, majd a megadott rendelkezésre állási időben felvegyük velük a kapcsolatot. „A házi készítésű élelmiszerek, a piacra járás egyre nagyobb hangsúlyt kap a fiatalok körében is, és mi örülünk, hogy a Háztáji.sk-val segíthetünk, hogy a felvidéki magyar kistermelők kiváló termékeit azok fogyasszák, akiknek igazán fontos, hogy mi kerül nap mint nap az asztalra” – tette hozzá Németh Róbert.

ADJA EL, VEGYE MEG!

LIBERTATE

MINISZTERELNÖKSÉG

www.haztaji.sk

# „ÉG A NAPMELEGTŐL A KOPÁR SZÍK SARJA...”

**Akár Arany János örökbecsű elbeszélő költeményének érzékletes tájleíró sorát is választhatták volna annak a sajtótájékoztatónak a mottójául, amelyet a múlt héten tartottak a pati Wellness szálló konferenciatermében abból a célból, hogy tájékoztassák a közvéleményt a dél-szlovákiai endemikus pannon szikesek és homokdűnék megújítása elnevezésű projekt keretében elért eredményekről.**

Amint arról bevezetőjében Viera Šefferová, a DAPHNE Alkalmazott Ökológiai Intézet projektmenedzsere tájékoztatta a jelenlévőket, a most záruló projekt megvalósításában közreműködött az SZK Állami Környezetvédelmi Hivatala és a Pozsonyi Regionális Környezetvédelmi Társulás, a BROZ. A projekt megvalósítását anyagilag is támogatta az Európai Unió LIFE programja és az SZK Környezetvédelmi Minisztériuma. A rendkívül értékes természetvédelmi területek védelmén és felújításán túl a projekt arra irányult, hogy biztosítsák az említett területeken a hagyományos legeltetést és egyben felhívják a lakosság figyelmét ezen Duna menti lokalitások természeti értékeire.

Daniel Baláž, az SZK Állami Környezetvédelmi Hivatalának képviselője többek között elmondta, hogy a projekt az ismert Natura2000 elnevezésű hálózat 15 európai jelentőségű hazai természetvédelmi területére terjedt ki. Ebből tizenegy szikes terület és további négy homokdűnékkel borított és a Komáromi, Érsekújvári és Vágsellyei járásban található. A homokdűnés területeket elsősorban az invazív fák és cserjék jelenléte és elterjedése veszélyeztette, amelyeket több mint 100 hektárnyi területről távolítottak el, további hét hektárról pedig az akácfákat.

A továbbiakban többek között elhangzott, hogy a szikes területeken összesen mintegy 15 ezer négyzetméternyi területről távolították el az évtizedek során károsodott felső talajréteget, miközben két és fél ezer köbméternyi földet mozgattak meg. Jelentős munkálatokat végeztek továbbá a kéméndi szikes rezervátum területén is, ahol betemették a Párizs kanális 450 méter hosszú ágát. Minderről és a megújult szikes területen folyó legeltetős gazdálkodásról Jozef Grman, Kéménd polgármestere tájékoztatta a sajtó munkatársait.

Pavol Littera, a BROZ munkatársa mindezt azzal egészítette ki, hogy a lokalitások többségén a program 2012-ben történt megindulása előtt gyakorlatilag semmilyen gazdálkodás nem folyt. Sok munkát adott a nem őshonos fák és cserjék eltávolítása, továbbá a területek mulcsolása és kaszálása. A legeltető gazdálkodást felújították mintegy 350 hektárnyi területen, s mindebből az esetek többségében a helyi lakosság is részt vállalt.

**NÉMETH ISTVÁN**
**(A szerző felvételei)**

**Balról jobbra: Jozef Grman, Kéménd polgármestere, Daniel Baláž és Viera Šefferová a sajtótájékoztatón**

## Tarolt a Selye János Gimnázium a fiatal európaiak versenyén

**Az idei Fiatal digitális európai (Mladý digitálny Európan) nevű online verseny legjobb iskolájának a komáromi Selye János Gimnázium bizonyult. A Fiatal digitális európai nevezetű országos műveltségi verseny témája az Európai Unió történelme és jelene, célközönségét pedig a középiskolák 2. és 3. évfolyamának diákjai képzik.**

A versenyt az Európai Bizottság szlovákiai képviselete szervezte az Oktatásügyi Szabványosított Mérések Nemzeti Intézete (NÚCEM) együttműködésével, a verseny védnöke Peter Plavčan oktatási miniszter volt.

A verseny elektronikus formában zajlott és két fordulóból áll. Az első, úgynevezett iskolai fordulóra május 9-én került sor az iskolákban. Az e-tesztelésbe 121 középiskola 1958 diákja kapcsolódott be. Iskolánkból három tanuló vett részt a versenyen: Csontos Mária (III. C) az 1-3. helyen, Szabó Richárd (III. C) a 4-13. helyen végzett. A verseny további résztvevője Urbán Emese (III. C) volt, a versenyre PhDr. Deák Irén készítette fel a diákokat. A június 6-án megrendezésre kerülő országos döntőn a 20 legsikeresebb versenyző vehet részt, így iskolánkat két diák képviseli majd Pozsonyban.

A diákok versenyen elért eredményeinek átlaga alapján értékelték a versenybe bekapcsolódó középiskolákat is, melyek közül 90,64%-os átlaggal a komáromi Selye János Gimnázium végzett az 1. helyen. Három versenyző diákunk és felkészítő tanáruk így lehetőséget kapott egy brüsszeli jutalomkiránduláson való részvételre, melynek során megtekinthetik az Európai Unió intézményeit.

**Vajányi Orsolya**

## MartFeszt – Martosi Szabadegyetem: Vár egy új világ!

**Július 5. és 9. között ötödik alkalommal kerül megrendezésre a felvidéki nyár legjobb öt napja, a Martosi Szabadegyetem, más néven MartFeszt. A Via Nova fő- és a Selye János Egyetem Hallgatói Önkormányzatának társszervezésében megvalósuló fesztivál-szabadegyetem új helyszínen számtalan újdonsággal várja a fiatalokat és az örök fiatalokat egyaránt.**

Napközben ismeretterjesztő előadások, fórumbeszélgetések, bemutatók, esténként pedig a zenei paletta legnépszerűbb szereplőinek koncertjei biztosítják a garantáltan élménydús hangulatot. Fellép többek közt a Halott Pénz, a Tankcsapda, az Ismerős Arcok, a Csík zenekar, a Hooligans és a Muzsikás, vagy éppen a hazaiak közül „a füled érjen hazáig” jelszó jegyében a Rómeó Vérzik, a Jóvilágvan, az Arizona, a ZSEB, a Phoenix RT és az Aylen's Fall. A nagyszínpados koncertek után pedig minden este további hazai zenekarok és DJ-k biztosítják az afterpartykat, melyek közül nem maradhat ki a sokszínűség jegyében a hagyományos táncház sem. Öt nap alatt tehát mintegy 120 órányi tömény program a legváltozatosabban tálalva, minden igényt kielégítő összeállításban.

Július 9. a felvidéki tehetségek napja lesz, mely egyúttal a tavaly fiatalon elhunyt sporttehetség, Kovács Kata Zsófia emléknapja is lesz. Számos hazai sportoló és művész fellépése mellett Böjte Csaba testvér is igét hirdet majd.

Kuriózumnak számít felvidéki viszonylatban, hogy a fesztivál-szabadegyetem hivatalos söre a székely Igazi Csíki Sör lesz, ami Felvidéken hivatalos forgalomban egyedül a DAC-stadionban érhető el egyelőre. A rendezvény fővédnöke az előző évekhez hasonlóan Kövér László, a Magyar Országgyűlés elnöke.

Elővételes egészhetes jegy: 21 euró, helyszíni: 28, napijegy: 7 euró. Az első száz elővételes hetijegyvásárló egy pohár Igazi Csíki sört kap ajándékba. Újdonság, hogy a komáromi Selye János Egyetem hallgatói részére idén ingyenes a belépés, amennyiben május 31-ig regisztráltak a honlapon, továbbá a tavalyihoz hasonlóan bizonyos feltételek mellet idén is díjmentes a középiskolásoknak is.

Bővebb információ a weblapon: www.martosiszabadegyetem.sk.

## Obec Patince

**so sídlom Lipová 233, 946 39**

**zverejňuje zámer priameho predaja svojho majetku.**

Predmetom zámeru priameho predaja je nehnuteľný majetok obce Patince, ktorý je evidovaný na LV č. 379, katastrálne územie Patince v nasledovnom rozsahu: Parcela registra CKN č. 4245/136 o výmere 145 m² ako zastavané plochy a nádvoria. V prípade záujmu o bližšie informácie k predmetnému priamemu predaju ich môžete získať na tel. č.: +421 35 7787765, alebo osobne na Obecnom úrade v Patinciach.

## MESTO KOLÁROVO

**Kostolné námestie č. 1, 946 03 Kolárovo**

**Mesto Kolárovo v zmysle uznesenia Mestského zastupiteľstva v Kolárove č. 684/2017-A/1 zo dňa 29.05.2017**

**v y h l a s u j e**

podľa ust. § 281 až 288 Obchodného zákonníka obchodnú verejnú súťaž na odpredaj nehnuteľnosti vo vlastníctve Mesta Kolárovo ved. na LV č. 4941 v k. ú. Kolárovo v zóne „JUH” – pozemok parc. reg. „C” s parc. č. 28734/85 – druh pozemku orná pôda o výmere 773 m² bez infraštruktúry a inžinierskych sietí za účelom stavania rodinného domu.

Minimálna kúpna cena pozemku je 15,- €/m². Kritériom pre určenie víťaza je najvyššia ponúknutá cena.

Bližšie informácie, znenie súťažných podmienok, vzor súťažného návrhu a základnú informáciu o predmete je možné získať:
- na adrese: Mestský úrad v Kolárove, Kostolné nám. 1, 946 03 Kolárovo, I. posch. č. dv. 22
- na internetovej stránke: www.kolarovo.sk
- e-mailom na adrese: info@kolarovo.sk
- na telefónnom čísle: 035/7900928

Lehota na predloženie návrhov končí dňa 23. 06. 2017 o 12,00 hod. Termín vyhodnotenia verejnej súťaže: 26. 06. 2017 o 9,00 hod. na Mestskom úrade v Kolárove.

**Árpád Horváth,**
**primátor mesta Kolárovo**

## MESTO KOLÁROVO

**Kostolné námestie č. 1, 946 03 Kolárovo**

**Mesto Kolárovo v zmysle uznesenia Mestského zastupiteľstva v Kolárove č. 685/2017-A/1 zo dňa 29.05.2017**

**v y h l a s u j e**

podľa ust. § 281 až 288 Obchodného zákonníka obchodnú verejnú súťaž na odpredaj nehnuteľnosti vo vlastníctve Mesta Kolárovo ved. na LV č. 4941 v k. ú. Kolárovo, časť pozemku parcely reg. „C” s parc. č. 28451/197 – druh pozemku ostatné plochy, na základe geometrického plánu č. 35046520-9/2017 zo dňa 27. 03. 2017 o výmere 3 937 m² na podnikateľské účely s vyvolávacou cenou 8,- €/m².

Bližšie informácie, znenie súťažných podmienok, vzor súťažného návrhu a základnú informáciu o predmete je možné získať:
- na adrese: Mestský úrad v Kolárove, Kostolné nám. 1, 946 03 Kolárovo, I. posch. č. dv. 22
- na internetovej stránke: www.kolarovo.sk
- e-mailom na adrese: info@kolarovo.sk
- na telefónnom čísle: 035/7900911

Lehota na predloženie návrhov končí dňa 23. 06. 2017 o 12,00 hod. Termín vyhodnotenia OVS: 26. 06. 2017 o 9,30 hod. na Mestskom úrade v Kolárove.

**Árpád Horváth,**
**primátor mesta Kolárovo**

## GÚTA VÁROS

**Templom tér 1, 946 03 Kolárovo**

**Gúta városa a képviselő-testület 2017. május 29-i 684/2017-A/1 sz. határozata értelmében**

**versenytárgyalást hirdet**

a Kereskedelmi törvénykönyv 281-288 § alapján Gúta katasztere a 4941 sz. tulajdonlapon „C” regisztrációban vezetett nem közművesített 28734/85-ös parcellaszámú területre családi ház építése céljából.

A versenytárgyaláson résztvevők által benyújtott árajánlat minimális összege 15,- €/m². A versenytárgyalás győztese az lesz, aki a legmagasabb árat ajánlja.

Közelebbi információt a versenytárgyalás feltételeiről a:
- Gútai Városi Hivatal, Templom tér 1, 946 03 Kolárovo, I. emelet, 22-es irodájában
- Interneten: www.kolarovo.sk
- E-mail címen: info@kolarovo.sk
- Telefonon: 035/7900928 nyújtanak.

Az ajánlatok benyújtásának határideje: 2017. június 23., 12 óra

A versenytárgyalás kiértékelésének időpontja: 2017. június 26-án 9 óra a Gútai Városi Hivatalban.

**Horváth Árpád,**
**Gúta város polgármestere**

## GÚTA VÁROS

**Templom tér 1, 946 03 Kolárovo**

**Gúta városa a képviselő-testület 2017. május 29-i 685/2017-A/1 sz. határozata értelmében**

**versenytárgyalást hirdet**

a Kereskedelmi törvénykönyv 281-288 § alapján Gúta katasztere a 4941 sz. tulajdonlapon „C” regisztrációban vezetett 28451/197-es parcellaszámú, egyéb terület besorolású telek 3 937 m² nagyságú részének eladására a 35046520-9/2017-es számú vázrajz alapján vállalkozás céljára. A versenytárgyaláson résztvevők által benyújtott árajánlat minimális összege: 8,- €/m².

Közelebbi információt a versenytárgyalás feltételeiről a:
- Gútai Városi Hivatal, Templom tér 1, 946 03 Kolárovo, I. emelet, 22-es irodájában
- Interneten: www.kolarovo.sk
- E-mail címen: info@kolarovo.sk
- Telefonon: 035/7900911 nyújtanak.

Az ajánlatok benyújtásának határideje: 2017. június 23., 12 óra

A versenytárgyalás kiértékelésének időpontja: 2017. június 26-án 9,30 órakor a Gútai Városi Hivatalban.

**Horváth Árpád,**
**Gúta város polgármestere**

# Növényvédelem

## Mi vár ránk a kiskertben?

A területileg is nagy változatosságot mutató időjárás miatt nagy különbséget láthatunk még egy kerten belül is, a növények között. Nehéz mindenkinek érvényes szaktanácsot adni. Semmi sem pótolja ilyenkor a gazda szemét, tapasztalatát.

**Varasodás**

Már minden gyümölcsön megtalálható a monília fertőzése, néhol felerősödtek a csonthéjasok levélbetegségei is. Még akkor is, ha az almafán a gyümölcsök egészségesek, azonnali permetezést javasolok. A varas foltokkal pettyezett, később kirepedő alma- és körtegyümölcsök nem értékesíthetőek és nem is tárolhatók. A nagy diónyi gyümölcsök már akár rézzel is kezelhetők, a rézérzékenység figyelembevételével. Erre most különösen ügyelni kell, mert a szelektől, esőktől sérülhetett a kis gyümölcsök felülete, viaszrétege.

**Lisztharmat**

Nem lehet megfeledkezni a lisztharmatról sem. Minden kertben találkozhatunk valamelyik fajával, szőlőn, almaterméűeken, bogyósokon, őszibarackon, dísznövényeken, zöldségféléken és gyomokon egyaránt. Napfénymentes időben és 20-25 °C alatt már a kéntartalmú kontakt készítmények is használhatók. A perzselési veszély itt is fennáll például a Golden almafajtáknál.

**Rozsdagomba**

Az idei tél és a tavasz különösen kedvezett a rozsdagombáknak. Országosan és óriási fertőzéssel indított a búzában a sárgarozsda, a körte rozsdájáról már én is írtam az előző levelemben. A vadrózsabokrok is sárgállanak a rózsarozsda nyári spóráitól. A beteg virágokból már nem lesz csipkebogyó. A kerti rózsáink levelein is megjelent a lisztharmatok rokonságába tartozó diplokarponos levélfoltosságával egyetemben.

A sötét foltok széle néha csipkézett, ezért népiesen csillagpenésznek is hívják ezt a betegséget. Ez utóbbi betegség ellen kénnel vagy felszívódó szerekkel védekezhetünk, például Topáz 100 EC, Amistar, stb. A „Saprol rózsagomba-betegségek elleni szer” a rozsda és a lisztharmat ellen is engedélyezett és felszívódó. Az őszi lomb megsemmisítése, majd a rezes lemosás is ajánlatos lesz.

A fénycsapdákban megjelentek az 1-2 cm-es, barna-fekete pattanóbogarak. Ahol felbukkantak a tavaszi ásásnál vagy korábban gondot okoztak a lárváik, a 3 pár lábú, hengeres, kemény testű sárgásbarna drótférgek például. krumpliban, répában, paradicsomban, ott most lehet a szülők ellen védekezni. A piretroidokkal „elcsíphetjük” a rajzó és párzásra készülő bogarakat.

**A szőlő aktuális növényvédelme**

A legtöbb helyen elvirágzott a szőlő. Erősen lisztharmatos és a peronoszpóra olajfoltjait mutató levelekkel is találkozhatnak a gazdák. A helyszíntől, a fajtától és az eddigi védekezésektől függően változott a fertőzés nagysága. A leveleken megjelenő lisztharmat átterjedhet a fürtökre, hasonlóan az olajfoltokon kiverődő penészgyep nyári spórái is elindíthatják a fürtfertőzést.

**Szőlő**

A fürtök 2-3 nap alatt akár a duplájára is hízhatnak, tehát felhígulnak a már korábban kijuttatott felszívódó szerek és kevésbé védenek. A lehulló „virágsapkák” helyén is szabaddá válik az út a kórokozók számára, hiszen itt már a kontakt gombaölők sem védenek. Javasolt a permetezés, meg kell tisztítani a leveleket! Az elvirágzás után ismét jöhetnek a rezes és a kénalapú permetek. A várható esők miatt használjunk felszívódókat is. A harmadik gomba, a szürkepenész még nem fenyeget, de a fürtzáródás előtt megelőzésképpen érdemes lesz permetezni.

*–la–*

# FONTOS SZEMPONT

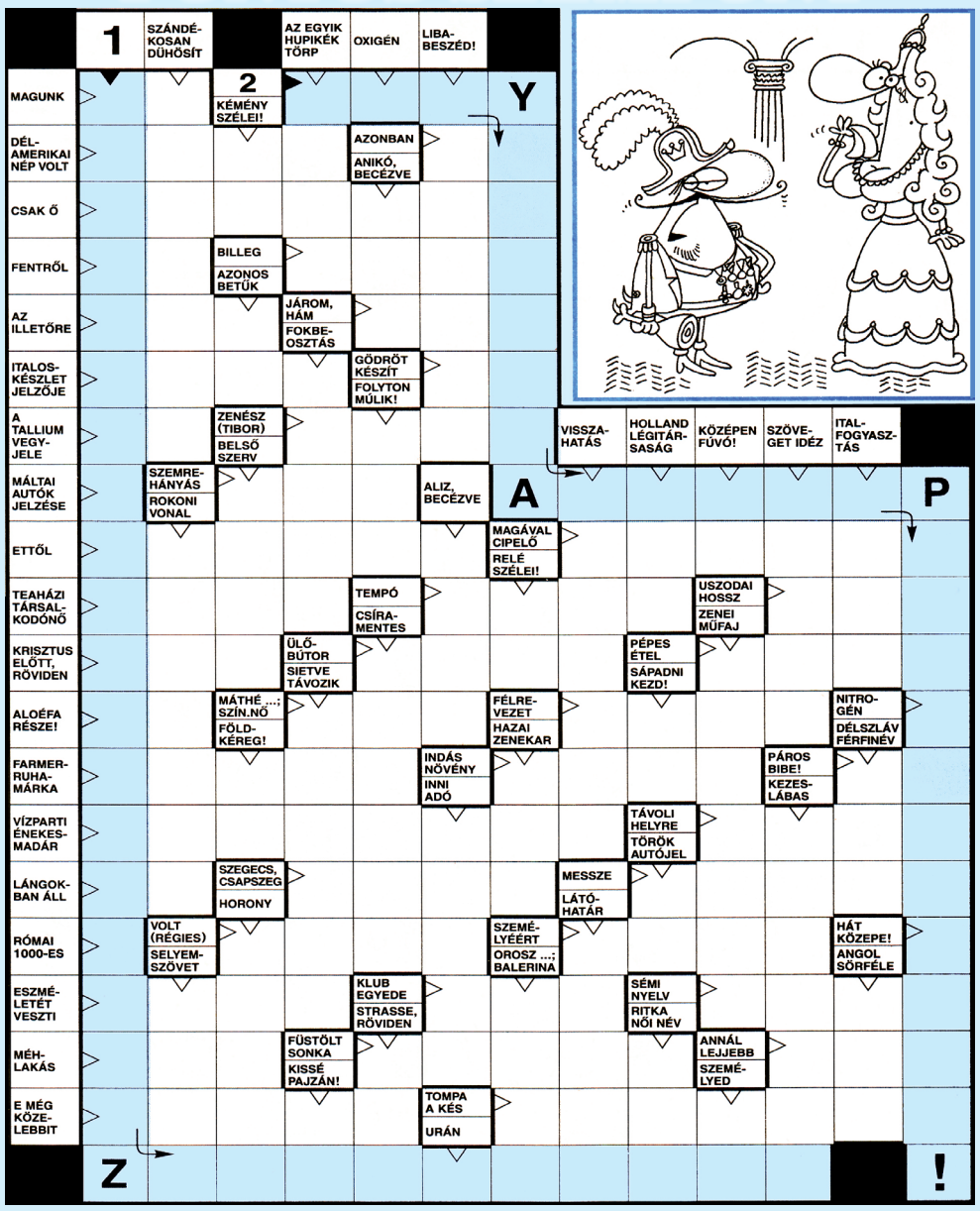


**A megfejtéseket minden hónap 15-ig kérjük eljuttatni szerkesztőségünkbe (levélben, vagy e-mailban):**
**Dunatáj szerkesztősége, Kiscsapó utca 22., 94501 Komárno**
**E-mail cím: dunataj@zoznam.sk**


Ha kerti munka, akkor irány a BVTV ELEKTRO

* kistraktorok,
* fűnyírók,
* fűkaszák,
* sövényvágók,
* gyeplazítók,
* permetezők

fűkaszák 99 €-tól

Mi garantáljuk a minőséget!

fűnyírók 54,90 €-tól



**Dr. Czirák Szabó Henrietta**
**fogorvos**
**tisztettel értesíti betegeit, hogy gútai fogászati magánrendelője átköltözött a Főút 23. szám alá.**

*Nyitva tartás:*
**Hétfőn és kedden 8-tól 14 óráig**
**szerdán 10-től 16 óráig**
**pénteken 8-tól 13 óráig.**
**Tel.: 035/*777 4556**


# humor-csokor

**A matektanárnő megkérdezi a gyerekeket:**
**– Mi lesz akkor, ha van három almád és a testvéred megeszik belőle kettőt?**
**Móricka felteszi a kezét és válaszol:**
**– Nagy verekedés!**

*Jean és a úr felszállnak a villamosra.*
*Jön az ellenőr és kéri a jegyeket.*
*– Mondja, Jean, van nekünk jegyünk?*
*– Nincs, uram.*
*– Sajnálom, ellenőr úr, de nincs jegyünk.*
*– Hát akkor büntetés lesz. Pénzük van?*
*– Mondja, Jean, van nekünk pénzünk?*
*– Nincs, uram.*
*– Sajnálom, ellenőr úr, de pénzünk sincs.*
*– Hát akkor mijük van?*
*– Tényleg, Jean, ha nekünk se jegyünk, se pénzünk, akkor mink van?*
*– Bérletünk, uram.*

Két székely vágja a fát télen, farkasordító hidegben.
– Te koma, hol van a füles sapkád?
– Amióta balesetem, volt nem hordom!
– Milyen baleseted volt?
– Megkínáltak pálinkával és nem hallottam.

*A szőke nő beszélget egy nénivel a metrón:*
*– Tudja kedveském, én már 25 éve metrózom.*
*Mire a szőke:*
*– Jesszusom! Hol tetszett felszállni?*

**– Főnök Úr, elnézést a késésért, de a feleségemet kellett bevinni a szülészetre.**
**– Ez hogy lehet? Hiszen a múlt héten is ezzel a szöveggel jött hozzám. Mi a maga felesége, talán nyúl?**
**– Nem, szülésznő.**

# HOROSZKÓP — Megmondják a csillagok

**VÍZÖNTŐ** (január 21. – február 20.) Harmóniában van önmagával és a környezetével, így legmerészebb elképzeléseinek megvalósítására is fog társat találni. Ne engedje, hogy a hitetlenkedők elbizonytalanítsák! Az ötletei jók és kivitelezhetőek. Legalább az első lépéseket tegye meg, hogy legyen min dolgoznia!

**HALAK** (február 21. – március 20.) Kedvese már megint erején felül vállalt és ön az egyetlen, aki csökkentheti terheit. Igyekezzen meggyőzni őt arról, hogy senkinek sem segít azzal, hogy mindent megcsinál mások helyett is. Legyen türelmes és megértő vele! Hamarosan képes lesz elengedni régi viselkedésmintáit.

**KOS** (március 21 – április 20.) Jól érzi magát a bőrében, minden feladatot könnyedén megold. Ennek alapja a gondolkodásában bekövetkezett változás. Sokkal pozitívabban, reménytelibben látja a világot. Igyekezzen megtartani ezt a látásmódot, mert rengeteg helyzetben hasznát tudja majd venni, főképp, ha kollégái problémáinak megoldásában kell segíteni.

**BIKA** (április 21. – május 20.) Kedvező ez a hétvége új kapcsolatok kialakítására. Leginkább már meglévő barátain keresztül fog bővülni ismerőseinek, illetve barátainak száma. Az ellenkező nemmel azonban legyen óvatos, kedvese valószínűleg hamarabb észreveszi, hogy valakinek komoly szándékai vannak önnel.

**IKREK** (május 21. – június 21.) A párkereső Ikrek semmiképp ne maradjanak a szobájukban! Természetes bájuk és érzékenységük olyan ismeretségeket vonz most be, amelyek hosszú ideig részei lesznek életüknek. Most minden azon múlik, le tudja-e küzdeni félénkségét és meri-e önmagát adni, a megszokottól eltérően felszabadultabbnak lenni.

**RÁK** (június 22. – július 22.) Ezen a héten minden az érzelmekről szól ön körül és ez elgondolkodtatja, sőt kicsit érzelmes hangulatba is hozza. Saját szívügyeivel elégedett lehet, új kedvese érzései sokkal mélyebbek és komolyabbak, mint azt mutatja. Ebből a kapcsolatból akár még házasság is lehet, tegyen meg mindent, hogy magához kösse szerettét!

**OROSZLÁN** (július 23. – augusztus 23.) Ezen a hétvégén az esze veszi át az uralmat. Minden kérdéshez racionálisan viszonyul, és nem hallgat a szívére. Ennek megfelelően vitái is nélkülöznek minden érzelmet és csak a rideg tényeket hajlandó meghallani. Lehet, hogy látszólag ön kerül ki győztesen minden nézeteltérésből, de hosszú távon csak veszít ezzel.

**SZŰZ** (augusztus 24. – szeptember 23.) Magánéletében fordulatra számíthat. Olyan intenzív élményekben van része párkapcsolatában, hogy azok szinte már lelki, spirituális tapasztalatnak minősülnek. Sok mindent más színben lát most már és sok régi megszokásától, mintájától meg akar szabadulni.

**MÉRLEG** (szeptember 24. – október 23.) Ön képes úgy álmodozni, hogy közben mindvégig két lábbal áll a földön. Ritka és nagyon szerencsés adottság ez és most lehetővé teszi, hogy megoldást találjon egy régóta húzódó párkapcsolati kérdésre, mégpedig úgy, hogy azzal mindkét fél maximálisan elégedett legyen.

**SKORPIÓ** (október 24. – november 22.) Egész héten úgy érezte, hogy teljesítőképessége és terhelhetősége nem a régi. A hétvégén mindenképp szakítson időt a pihenésre. Jövő héten nem attól fogja jobban érezni magát, ha végigtakarítja az egész házat, hanem attól, hogy végre önmagával törődött és kikapcsolódott.

**NYILAS** (november 23. – december 21.) Nehéz eldönteni a Nyilasokról, hogy valójában romantikusak-e vagy sem, mert szeretik ugyan a meghittséget, ám őszinteségük bármikor képes tönkretenni a legmeghittebb pillanatot is. Ezekben a hetekben próbáljon meg szemet hunyni a dolgok fölött és nem kizökkenni a szeretetteljes érzésekből.

**BAK** (december 22. – január 20.) Ha nem ragad le nagyszerű ötleteinek elméleti kidolgozásánál, hanem hozzákezd gyakorlati megvalósításukhoz, most támogatókat és segítőket is talál hozzá. Különösen a gyerekekkel kapcsolatos tevékenységek fognak most szinte maguktól elintéződni és megoldódni. Hamarosan örömhírt kap!

**Egészséges életmód**
**Zdravá výživa**
**Župná 4462, Komárno**
Nyitvatartás:
Hétfőtől – péntekig
9 – 17 óráig
Szombaton
9 – 12 óráig
**Tel.: 0915 388 662**
e-mail: naturazupna@gmail.com
NATURA
**SOHA NE BECSÜLD ALÁ A TERMÉSZET EREJÉT!**

**Azonnali belépéssel felveszünk gyógyszerészt!**
**Tel.: 0918 776 733**

Végre megérkezett a régóta várt 1.0 TSI motor, és nem jött üres kézzel. Magával hozta az alacsonyabb fogyasztást, a magasabb teljesítményt, az 500 €-ós TURBO bónuszt, és más TURBÓS előnyöket, amelyekkel akár 2850 €-t megspórolhat:

- **50% engedmény az 5 éves szervizre**
- **Paket Plus felszereltség grátiszba**
- **Eredeti tartozékok 300 € értékben**
- **Meghosszabbított 5 év garancia**

A TURBO bónusz akció csak az első kétszáz járműre érvényes, ezért kapcsoljon turbó fokozatra, és látogassa meg kedvenc ŠKODA márkakereskedőjét még ma.

**skoda-auto.sk**

Az Ön hivatalos ŠKODA márkakereskedése:

**HELORO s.r.o.,** Hadovská cesta, 945 01 Komárno
Tel.: 035/774 08 61, predaj@heloro-cars.sk, www.heloro-cars.sk

HELORO s.r.o.

**COM-therm** – energetická spoločnosť Vyše 10 rokov na trhu
Dodávame teplo do 10 000 domácností a vyrobíme denne 24 MWh elektrickej energie.
COM-therm
výroba tepla a TÚV
*so spoľahlivým dodávateľom plynu* SPP
Sídlo spoločnosti: **Miletičova 55 | 821 09 Bratislava** | Prevádzka spoločnosti: **Palatínova 39 | 945 01 Komárno**
**www.comtherm.sk**

CLEAN city s.r.o.
**Vnútorná okružná 53**
**945 01 Komárno**
**Tel.: 0907 562 522, 035/7713 003**
**cleancitykomarno@gmail.com**
**PonúkaVám kontajnerovú prepravu stavebného a priemyselného odpadu v 3 m³, 5,5 m³, 8 m³ kontajneroch.** Cena obsahuje aj poplatok za legálnu skládku.
**Konténeres hulladékszállítás, építési törmelék és ipari hulladék 3 m³, 5,5 m³, 8 m³-es konténerekben.** Az ár nemcsak a fuvardíjat tartalmazza, hanem a legális hulladéklerakó díját is.
**NAJLEPŠIE CENY V OKRESE KOMÁRNO!**
**A KOMÁROMI JÁRÁS LEGJOBB ÁRAI!**

**Németországi betanított munkára férfi- és női munkaerőt keresünk.**
Szállás és munkába járás biztosítva
(kiutazás és étkezés önköltséges).
**Tel.: hétköznapokon 8 és 16 óra között.**
**003634 785 465**

*** Eladó kétszobás, teljesen átépített lakás a Béke utcán saját fűtéssel, új konyhafallal, új gardróbbal, alacsony rezsivel. Ár: 35 000 euró.** Tel.: 0905 693137.
*** Eladó 2-szobás, részlegesen átépített, 61 m²-es lakás Komáromban, az Eötvös utcában**. Tel : 0905/217 363

**Házbiztosítás a legjobb áron!**
**Tel.: 0905 928 195.**

Férfi-, női és gyermekruha javítása, öltöny, bőrkabát, nagykabát alakítása, cipzárbevarrás a megszokott helyen!
**Gúta, Mély (Hlboká) utca 1.**
(A központi buszmegállónál)
*Domján Mónika* várja önöket!
Nyitva tartás:
Keddtől péntekig
9-től 12 óráig,
14-től 17 óráig
szombaton
9-től 11 óráig
Tel.:
0915 601 330

C-SERVICE k. f. t.
**Meštianska 3019 * Komárno**
**WiMAX – gyors drótnélküli INTERNET Komáromban és környékén.**
Cserélje le lassú és elavult WiFi internetjét egy új és biztonságos technológiára!
**www. cservice. sk * Tel.: 035/77 31 731**

HELORO s.r.o.
KLIMATIZÁCIÓS BERENDEZÉSEK
SZIGETELŐ-ANYAGOK
ENERGIA-RENDSZEREK
Felújítja otthonát?
**Jó lenne a fűtésen spórolni?**
Van megoldás!
TROCELLEN
ThermoShield® high performance in paint
Palatínova 39, 945 01 Komárno • Tel / Fax: +421 035 770 3009 • E-mail: heloro@heloro.sk
**www.heloro.sk**

**COM-therm** – energetikai vállalat Már több mint 10 éve a piacon
Komáromban 10 000 lakásnak szolgáltatunk távfűtést, melegvizet és napi 24 MWh villamos energiát is legyártunk.
COM-therm
távhő- és melegvíz-szolgáltatás
*a megbízható földgázszolgáltató partnerünkkel* SPP
Cégünk székhelye: **Miletičova 55 | 821 09 Bratislava** | Működési területünk: **Palatínova 39 | 945 01 Komárno**
**www.comtherm.sk**

*A könyv a legszebb ajándék*
*A jó tanulmányi eredményért ajándékozzon könyvet!*
**Tankönyvek, szépirodalom, gyermek- és ifjúsági irodalom, kották, szótárak**
**Madách könyvesbolt • Jókai utca 25.**
**• 945 01 Komárom •**
**35/7731 9014 • e-mail: madachkonyv@gmail.com**
**www.madachkonyv.com**

# MŰSORAJÁNLAT
## június 10-től 16-ig

## SZOMBAT

### M1
5.55 Magyar gazda, 9.15 Hírvilág, 12.45 Ma délután, 18.00 Híradó, 18.30 Ma este, 19.30 Híradó, 20.25 Sporthírek, 20.35 Ma este, 22.00 Ma éjjel, 0.03 Éjszakai program

### TV2
7.00 TV2 matiné, 12.25 Gyilkos sorok (amer.), 13.30 Doktor House (amer.), 14.30 A maflás (amer.), 16.45 Megtört szívek (török), 18.00 Tények, 18.55 Így neveld a sárkányodat! (amer.), 21.00 Anyám nyakán (amer.), 23.05 Rocky Balboa (amer.), 1.15 Psych (amer.)

### RTL Klub
6.35 Kölyökklub, 12.10 Fitt Mánia, 13.15 Randi Taxi, 14.15 Érintés (amer.), 15.20 Az ítélet eladó (amer.), 18.00 Híradó, 18.50 Fókusz plusz, 19.20 Hazárd megye lordjai (amer.), 21.20 Terminátor (amer.-német), 23.35 Volt egyszer egy Brooklyn (amer.)

### RTL II
11.00 Érintés (amer.), 13.00 Step Up 4 (amer.), 15.00 A gyanú árnyékában, 19.00 CSI: Miami helyszínelők (amer.), 20.00 Kapcsolat (amer.), 23.00 A Da Vinci-kód (amer.), 1.50 CSI: A helyszínelők (amer.)

### M2
11.40 A kis herceg, 12.50 Sherlock, a jak, 13.40 Geronimo Stilton, 14.10 Gyerekversek, 14.45 Nils Holgersson csodálatos utazása a vadludakkal, 17.05 Jake és Sohaország kalózai, 19.30 Peppa malac, 20.15 Egyszer volt, hol nem volt (amer.), 21.00 Én vagyok itt!, 22.40 MR2 Szimfonik

### Duna tv
11.25 Térkép, 14.30 Magyar krónika, 15.05 Gyula vitéz télen-nyáron (magyar), 16.25 Tóth János (magyar), 17.00 Gasztroangyal, 18.35 Szerencseszombat, 19.30 Egynyári kaland (magyar), 20.30 Doktor Szöszi 2 (amer.), 22.10 A virág románca (angol), 0.10 Túszmentő (amer.)

### Duna World
11.30 Nemes Rózsa (magyar), 14.15 Tőkéczki és Takaró, 14.50 Hangvilla, 15.20 Hogy volt?, 17.20 Család-barát, 18.50 Térkép, 19.20 Ízőrzők, 20.00 Mindenből egy van, 21.35 Fábry, 22.55 Tóth János (magyar)

### Pozsony 1
11.55 A szerencse virága, 12.30 Egy lépés a menynyország, 14.25 Cseresznyéskert (szlovák), 16.15 Mit tudom én, 17.55 Úttalan utakon, 18.30 Építs házat, ültess fát!, 19.00 Híradó, 20.25 Labdarúgás, 23.30 Montalbano felügyelő (olasz), 1.25 Egy lépés a mennyország,

### Pozsony 2
12.45 Bajnokok Ligája magazin, 13.15 FIFA magazin, 14.20 Vadászoknak, 15.00 Tenisz, 17.00 Kerékpározás, 18.30 Esti mese, 20.00 Hírek, 20.10 Őrangyalok, 20.40 A régi világ képei, 22.00 A híd (dán-svéd), 23.00 Vasemberek, 23.55 Tenisz

### Markíza tv
8.25 Képzeld el (amer.), 11.35 Azt beszélik (amer.), 13.45 Vezet a ritmus (amer.), 16.15 Larry Crowne (amer.), 18.20 Így mulat az elit, 19.00 Híradó, 20.30 A pap felesége (amer.), 22.35 Egyszerűen bonyolult (amer.)

### JOJ TV
8.35 A Simpson család, 10.10 Keresd a nőt! (amer.), 12.30 Hobbitok (amer.), 16.10 Építkezünk, javítgatunk, 16.45 Senki sem tökéletes, 19.00 Krimi, 19.30 Híradó, 20.35 Aloha (amer.), 23.10 Tegnap felébredek (amer.), 1.10 Mondd, hogy nem úgy van! (amer.)

## VASÁRNAP

### M1
5.55 Magyar gazda, 9.00 Ma délelőtt, 12.45 Ma délután, 18.00 Híradó, 18.30 Ma este, 19.30 Híradó, 20.25 Sporthírek, 20.35 Ma este, 22.00 Ma éjjel, 0.02 Éjszakai program

### TV2
7.00 TV2 matiné, 9.25 Miller család (amer.), 13.10 Gyilkos sorok (amer.), 13.15 Doktor House (magyar), 15.20 Meg vagyunk lőve (amer.), 17.25 Ripost, 18.00 Tények, 18.55 Dirty Dancing (amer.), 21.05 Csak szexre kellesz (amer.), 23.15 Rómeó és Júlia (amer.), 1.50 Hazudj, ha tudsz! (amer.)

### RTL Klub
6.55 Kölyökklub, 12.05 Édes otthon, 13.40 XXI. század, 14.45 Egy rém modern család (amer.), 15.15 Űrcowboyok (amer.), 18.00 Híradó, 18.50 Cobra 11 (német), 19.55 Faterok motoron (amer.), 21.45 Vissza a jelenbe (amer.), 0.25 Hazárd megye lordjai (amer.)

### RTL II
9.20 Step Up 4 (amer.), 11.10 Segítség, bajban vagyok!, 16.10 Kapcsolat (amer.), 19.00 CSI: Miami helyszínelők (amer.), 20.00 Szüzet szüntess! (amer.), 22.10 Amit még mindig tudni akarsz a szexről (amer.), 0.10 Szüzet szüntess! (amer.)

### M2
12.25 Robin Hood kalandjai, 13.40 Geronimo Stilton, 14.45 Nils Holgersson csodálatos utazása a vadludakkal, 15.55 Hoppi mesék, 17.05 Jack és Sohaország kalózai, 17.55 Aladdin, 18.15 Szófia hercegnő, 19.30 Peppa malac, 20.15 Egyszer volt, hol nem volt (amer.), 21.10 Éjjeli féreg (amer.), 23.40 Bosszú (amer.), 1.15 Filmklub

### Duna tv
12.45 Rúzs és selyem, 13.55 Nyomoz a páros (amer.), 15.35 Szűts Mara házassága (magyar), 17.00 Hogy volt?, 18.00 Híradó, 18.35 Miss Fisher rejtélyes esetei (ausztrál), 19.35 Magyarország, szeretlek!, 21.05 Kártyavár (amer.), 22.10 Pénz beszél (amer.)

### Duna World
10.40 Térkép, 11.35 Egy csók és más semmi (magyar), 14.20 Reformáció hétről hétre, 14.50 Rúzs és selyem, 15.20 Önök kérték, 16.20 Békebeli Budapest, 17.20 Családbarát, 19.25 Szerelmes földrajz, 20.00 Gasztroangyal, 21.35 A misszió, 22.30 On the Spot

### Pozsony 1
13.00 Az ajtó mögött, 13.40 Poirot (angol), 14.35 Római vakáció (amer.), 16.30 Filmmúzeum, 17.40 Menjünk a kertbe!, 18.15 A konyhám titkai, 19.00 Hírek, 20.25 A határ (olasz), 23.45 Poirot (angol), 1.45 Római vakáció (amer.)

### Pozsony 2
12.55 Orientációk, 15.00 Tenisz, 18.35 Esti mese, 20.00 Híradó, 20.10 Harc a nehézvízért (norvég), 22.00 Egy menekülés krónikája (amer.), 23.40 Tenisz

### Markíza tv
9.10 Wild Wild West (amer.), 11.10 Chart Show, 13.20 A Kék Villám (német), 15.20 Nap, széna, erotika (cseh), 17.35 Felvég, alvég, 19.00 Híradó, 20.30 Gyilkos elmék (amer.), 23.05 A vadász (amer.), 1.20 Ismétlések

### JOJ TV
11.20 Aloha (amer.), 13.45 James Bond (amer.-angol), 15.55 Új kertek, 16.55 Szuper nyaralók, 17.55 Új lakások, 19.00 Krimi, 19.30 Híradó, 20.35 Széltestvérek (osztrák), 23.00 Hitman (amer.), 1.00 Ismétlések

## HÉTFŐ

### M1
9.00 Ma délelőtt, 12.45 Ma délután, 18.00 Híradó, 18.30 Ma este, 19.30 Híradó, 20.35 Ma este, 22.00 Ma éjjel

### TV2
6.20 Mokka, 12.30 Walker, a texasi kopó (amer.), 13.35 Veled is megtörténhet!, 14.40 Családi titkok, 15.45 Ana három arca (mexikói), 16.50 Fatmagül (török), 18.00 Tények, 19.25 Bumm!, 20.45 Ezek megőrültek!, 21.55 Pókember 2 (amer.), 0.40 Bűnös Chicago (amer.)

### RTL Klub
5.30 Jó reggelt, skacok!, 13.00 Fókusz, 13.40 A kis menyasszony (indiai), 14.45 Éjjel-nappal Budapest, 16.00 Celeb vagyok, ments ki innen!, 17.25 Story extra, 18.00 Híradó, 18.55 Fókusz, 19.30 Éjjel-nappal Budapest, 20.50 Barátok közt, 21.25 Dr. Csont (amer.), 22.30 Gyertek át!, 0.15 Revolution (amer.)

### RTL II
11.00 Hazug csajok társasága (amer.), 12.50 Segítség, bajban vagyok!, 13.45 A gyanú árnyékában, 14.45 Showder Klub, 16.25 Gordon Ramsay, a konyha ördöge, 17.25 Segítség, bajban vagyok!, 20.30 Showder Klub, 23.00 Barátok közt

### M2
12.20 Táncakadémia, 12.45 Gógyi felügyelő, 13.10 Pupákok, 13.30 A kis időutazók, 15.35 Állatkert a hátizsákban, 16.20 Mesélj nekem!, 18.00 Dr. Plüssi, 19.40 Agi Bagi, 20.15 Tuti gimi (amer.), 21.00 Holnap tali! (magyar), 22.35 Odaát (amer.), 0.20 Az élet megy tovább (brazil)

### Duna tv
12.50 Jamie Oliver, 13.25 Zorro (kolumbiai), 14.15 Erdészház Falkenauban (német), 15.05 A múlt árnyékában (szlovák), 16.10 Don Matteo (olasz), 17.10 Ridikül, 18.35 A hegyi doktor (német-osztrák), 19.25 Maradj talpon!, 20.25 Kék fény, 21.25 Hawaii 5.0 (amer.), 22.15 Alpesi nyomozók (osztrák), 23.05 A védelem ára (amer.)

### Duna World
11.25 Lángok (magyar), 13.40 Ízőrzők, 14.15 Öt kontinens, 14.45 Itthon vagy!, 15.05 Roma magazin, 16.05 Az én világom, 16.25 Szenes Iván írta, 17.20 Család-barát, 18.30 Hazajáró, 19.00 Kívánságkosár, 20.00 Hogy volt?, 21.35 Maradj talpon!, 22.30 Prokop, 23.25 Híradó

### Pozsony 1
12.20 Nők klubja, 13.55 Építs házat, ültess fát!, 14.30 Dempsey és Makepeace (angol), 15.30 Esély, 16.25 Környezetkímélő lakóházak, 16.50 Talkshow, 17.45 Párbaj, 18.20 Öten öt ellen, 19.00 Híradó, 20.25 Gyermekeink (olasz), 21.50 Riporterek, 22.25 Dr. Martin (szlovák), 23.15 Dempsey és Makepeace (angol)

### Pozsony 2
11.55 Élő panoráma, 12.25 Kerékpárutak, 13.15 Generációk, 14.50 Hogyan tovább, 15.25 Nemzetiségi magazin, 16.00 Kerékpározás, 18.40 Esti mese, 20.00 Hírek, 20.10 Dokumentumfilm, 21.00 Szlovák mozi, 22.30 Alkony (amer.)

### Markíza tv
10.00 Családi történetek, 12.00 Monk (amer.), 14.00 A farm, 15.00 Családi történetek, 17.25 Reflex, 17.55 Családi történetek, 19.00 Híradó, 20.30 Felvég, alvég, 23.00 Atletiko Cvernofka (szlovák), 0.00 Mama, 0.50 Monk (amer.)

### JOJ TV
9.45 Tárgyalóterem, 12.20 Topsztár, 12.40 CSI: New York (amer.), 13.40 Tárgyalóterem, 15.45 Kényszeres vásárlók, 17.55 Főzd le anyámat!, 19.00 Krimi, 19.30 Híradó, 20.35 Inkognitó, 23.10 Heti hetes, 0.15 Zsaruvér (amer.)

## KEDD

### M1
9.00 Ma délelőtt, 12.45 Ma délután, 18.00 Híradó, 18.30 Ma este, 19.30 Híradó, 20.35 Ma este, 22.00 Ma éjjel

### TV2
6.20 Mokka, 12.30 Walker, a texasi kopó (amer.), 13.35 Veled is megtörténhet!, 14.40 Családi titkok, 15.45 Ana három arca (mexikói), 16.50 Fatmagül (török), 18.00 Tények, 19.25 Bumm!, 20.45 Ezek megőrültek!, 21.55 Született szobalányok (amer.), 22.55 Telenovella (amer.), 23.25 Lángoló Chicago (amer.)

### RTL Klub
5.30 Jó reggelt, skacok!, 13.00 Fókusz, 13.40 A kis menyasszony (indiai), 14.45 Éjjel-nappal Budapest, 16.00 Celeb vagyok, ments ki innnen!, 17.25 Story extra, 18.00 Híradó, 18.55 Fókusz, 19.30 Éjjel-nappal Budapest, 20.50 Barátok közt, 21.25 Castle (amer.), 22.25 XXI. század, 23.25 A rejtély (amer.-kanadai)

### RTL II
12.50 Segítség, bajban vagyok!, 13.45 A gyanú árnyékában, 14.45 Showder Klub, 15.50 Barátok közt, 16.25 Gordon Ramsay, a konyha ördöge, 17.25 Segítség, bajban vagyok!, 19.25 Hagyjál főzni!, 20.30 Showder Klub, 23.00 Barátok közt

### M2
13.15 Rudi és Trudi, 15.00 Irány Dínóföld!, 15.35 Állatkert a hátizsákban, 16.10 Peppa malac, 17.30 Béci és Réci, 18.00 Dr. Plüssi, 20.15 Tuti gimi (amer.), 21.00 Holnap tali! (magyar), 22.35 Odaát (amer.), 0.15 Az élet megy tovább (brazil)

### Duna tv
12.50 Jamie Oliver, 13.25 Zorro (kolumbiai), 14.15 Erdészház Falkenauban (német), 15.05 A múlt árnyékában (szlovák), 16.10 Don Matteo (olasz), 17.10 Ridikül, 18.00 Híradó, 18.35 A hegyi doktor (osztrák), 19.25 Maradj talpon!, 20.25 Önök kérték, 21.25 Velvet Divatház (spanyol), 22.15 Cédrusliget (amer.-kanadai), 0.40 Hawaii Five.0 (amer.)

### Duna World
11.20 A gyáva (magyar), 13.15 Minden tudás, 15.05 Nemzetiségi magazinok, 16.05 Útravaló, 16.25 Szenes Iván írta, 17.20 Családbarát, 19.00 Kívánságkosár, 20.00 A L art pour l art társulat műsora, 21.35 Maradj talpon!, 22.30 Ridikül

### Pozsony 1
12.20 Nők klubja, 13.55 Építs házat, ültess fát!, 14.30 Dempsey és Makepeace (angol), 16.25 Környezetkímélő lakóházak, 16.55 A hegyi doktor (német), 17.45 Párbaj, 18.20 Öten öt ellen, 19.00 Híradó, 20.25 Szlovákia, szeretlek!, 21.45 Szlovák ízek, 22.15 A pofon (szlovák), 23.00 Mindenáron

### Pozsony 2
12.25 Kerékpártúra, 15.25 Ruszin magazin, 16.00 Kerékpározás, 17.55 Szia, Szlovákia!, 18.40 Esti mese, 20.00 Hírek, 20.10 Titkos dokumentumok, 21.00 Riválisok, 22.30 Talkshow, 23.45 A grimaszkodás ideje

### Markíza tv
12.00 Monk (amer.), 14.00 Jószomszédi viszonyok, 17.25 Reflex, 17.55 Családi történetek, 19.00 Híradó, 20.30 Jó tudni!, 21.40 A farm, 22.50 Esküvő első látásra, 23.50 Két és fél férfi

### JOJ TV
12.20 Topsztár, 12.45 CSI New York (amer.), 13.35 Tárgyalóterem, 15.45 Mániákus vásárlók, 17.55 Főzd le anyámat!, 19.00 Krimi, 19.30 Hírek, 20.35 Senki sem tökéletes, 22.15 Elfuserált plasztikai műtétek, 22.45 Zsaruvér (amer.), 0.15 Reality show

## SZERDA

### M1
9.00 Ma délelőtt, 12.45 Ma délután, 18.00 Híradó, 18.30 Ma este, 19.30 Híradó, 20.35 Ma este, 22.00 Ma éjjel

### TV2
6.20 Mokka, 12.30 Walker, a texasi kopó (amer.), 13.35 Veled is megtörténhet!, 14.40 Családi titkok, 15.45 Ana három arca (mexikói), 16.50 Fatmagül (török), 18.00 Tények, 19.25 Bumm!, 20.45 Ezek megőrültek!, 21.55 Vissza a jövőbe 2 (amer.), 0.15 Hűtlen vágyak (amer.)

### RTL Klub
5.30 Jó reggelt, skacok!, 13.00 Fókusz, 13.40 A kis menyasszony (indiai), 14.45 Éjjel-nappal Budapest, 16.00 Celeb vagyok, ments ki innen!, 17.25 Story extra, 18.00 Híradó, 18.55 Fókusz, 19.30 Éjjel-nappal Budapest, 20.50 Barátok közt, 22.40 Házon kívül, 23.40 CSI: Miami helyszínelők (amer.)

### RTL II
11.55 Gyilkos ügyek (amer.), 12.50 Segítség, bajban vagyok!, 14.45 Showder Klub, 16.25 Gordon Ramsay, a konyha ördöge, 17.25 Segítség, bajban vagyok!, 20.30 Showder Klub, 22.00 ValóVilágtól a BigBrotherig, 23.00 Barátok közt, 23.30 Anyák gyöngye (amer.)

### M2
13.30 A kis időutazók, 14.30 Lucas és Emily, 15.00 Irány Dínóföld!, 15.35 Állatkert a hátizsákban, 16.10 Peppa malac, 17.30 Béci és Réci, 18.50 Bori, 19.40 Agi Bagi, 20.15 Tuti gimi (amer.), 21.00 Holnap tali! (magyar), 22.35 Odaát (amer.), 0.15 Az élet megy tovább (brazil)

### Duna tv
12.45 Főzzünk megint egyszerűen!, 13.35 Zorro, 14.20 Erdészház Falkenauban (német), 15.10 A múlt árnyékában (szlovák), 16.10 Don Matteo (olasz), 18.35 A hegyi doktor (osztrák), 19.25 Maradj talpon!, 20.35 Zsaruvér (amer.), 21.25 Átok (magyar), 22.25 Napok romjai (angol-amer.)

### Duna World
11.40 Mindenki gyanús (magyar), 13.40 Noé és barátai, 14.40 Kárpát expressz, 15.00 Nemzetiségi műsorok, 16.00 Az én világom, 16.25 Szenes Iván írta, 18.30 Hazajáró, 19.00 Kívánságkosár, 19.30 Magyarország, szeretlek!, 21.35 Maradj talpon!, 22.35 Ridikül

### Pozsony 1
12.20 Nők klubja, 13.55 Építs házat, ültess fát!, 14.30 Dempsey és Makepeace (angol), 16.25 Környezetkímélő házak, 16.55 A hegyi doktor (német), 17.45 Párbaj, 18.20 Öten öt ellen, 19.00 Híradó, 20.25 Legbelső félelem (amer.), 22.30 Gyilkosságok (francia), 0.00 Dempsey és Makepeace (angol), 0.55 Legbelső félelem (amer.)

### Pozsony 2
11.55 Élő panoráma, 14.35 A diagnózis, 15.25 Magyar magazin, 16.00 Kerékpározás, 17.55 Szia, Szlovákia!, 20.00 Híradó, 20.10 Dokumentumfilm, 22.30 Művészetek, 23.25 Éjszaka a levéltárban

### Markíza tv
10.00 Családi történetek, 12.00 Monk (amer.), 14.00 A farm, 15.00 Családi történetek, 17.00 Hírek, 17.25 Reflex, 17.55 Családi történetek, 19.00 Híradó, 20.30 Chart Show, 22.35 A farm, 23.15 Kredenc, 23.45 Két és fél férfi (amer.), 0.40 Monk (amer.)

### JOJ TV
9.45 Tárgyalóterem, 12.20 Topsztár, 12.45 CSI: New York (amer.), 13.40 Tárgyalóterem, 15.45 Mániákus vásárlók, 17.00 Híradó, 17.55 Főzd le anyámat!, 19.00 Krimi, 19.30 Híradó, 20.35 A panelház (szlovák), 22.20 Csillag születik, 23.40 Paranormális jelenségek, 0.40 Zsaruvér (amer.), 1.35 Reality show

## CSÜTÖRTÖK

### M1
9.00 Ma délelőtt, 12.45 Ma délután, 18.00 Híradó, 18.30 Ma este, 19.30 Híradó, 20.35 Ma este, 22.00 Ma éjjel

### TV2
6.20 Mokka, 12.30 Walker, a texasi kopó (amer.), 13.35 Veled is megtörténhet, 14.40 Családi titkok, 15.45 Ana három arca (mexikói), 16.50 Fatmagül (török), 18.00 Tények, 19.25 Bumm!, 20.45 Ezek megőrültek!, 21.55 A szultána (török), 0.15 Különvélemény (amer.)

### RTL Klub
5.30 Jó reggelt, skacok!, 13.00 Fókusz, 13.40 A kis menyasszony (indiai), 14.45 Éjjel-nappal Budapest, 16.00 Celeb vagyok, ments ki innen!, 17.25 Story extra, 18.00 Híradó, 18.55 Fókusz, 19.30 Éjjel-nappal Budapest, 20.50 Barátok közt, 21.30 CSI: A helyszínelők (amer.)

### RTL II
11.55 Gyilkos ügyek (amer.), 12.50 Segítség, bajban vagyok!, 13.45 A gyanú árnyékában, 14.45 Showder Klub, 16.25 Gordon Ramsay, a konyha ördöge, 17.25 Segítség, bajban vagyok!, 20.30 Showder Klub, 22.00 ValóVilágtól a BigBrotherig, 23.00 Barátok közt

### M2
06:00 Sebaj Tóbiás, 6:05 Kukori és Kotkoda, 6:45 A város hősei, 11:25 Monk – Flúgos nyomozó, 15:40 Castle, 18:35 Négy férfi, egy eset, 19:35 Míg a halál el nem választ, 21:00 A fülke, 22:45 Flash – A Villám

### Duna tv
12.45 Főzzünk egyszerűen, 13.15 Zorro (kolumbiai), 14.00 Erdészház Falkenauban (német), 14.50 A múlt árnyékában (szlovák), 15.50 Don Matteo (olasz), 17.10 Ridikül, 18.00 Híradó, 18.35 A hegyi doktor (német-osztrák), 19.25 Maradj talpon!, 20.30 Tóth János (magyar), 21.05 Oltári vőlegény (amer.), 22.51 A legszebb férfikor (magyar)

### Duna World
11.40 7 kérdés a szerelemről és 3 alkérdés (magyar), 13.20 Kék bolygó, 14.05 Magyar krónika, 15.05 Nemzetiségi műsorok, 16.00 Az én világom, 16.25 Szenes Iván írta, 17.20 Család-barát, 18.30 Hazajáró, 19.00 Kívánságkosár, 20.00 Szenes Iván írta, 21.35 Maradj talpon!, 22.35 Ridikül

### Pozsony 1
12.20 Nők klubja, 13.55 Építs házat, ültess fát!, 14.30 Dempsey és Makepeace (angol), 16.25 Környezetkímélő lakások, 16.55 A hegyi doktor (német-osztrák), 17.45 Párbaj, 19.00 Híradó, 20.25 Filmmúzeum, 21.30 A maffiózók, 22.35 Törvény és rend, 0.00 Dempsey és Makepeace (angol)

### Pozsony 2
11.40 Törpék, 11.50 Élő panoráma, 14.20 Művészetek, 15.40 Nemzetiségi műsorok, 19.00 Esti mese, 20.00 Hírek, 20.10 A diagnózis, 20.35 Tudományos magazin, 22.30 Háborús naplók, 23.25 Rendőrség

### Markíza tv
10.00 Családi történetek, 12.15 Monk (amer.), 14.10 A farm, 15.00 Családi történetek, 17.00 Híradó, 17.25 Reflex, 17.55 Családi történetek, 19.00 Híradó, 20.30 Jó tudni!, 21.40 A farm, 22.50 Rendőrségi esetek, 0.05 Két és fél férfi (amer.)

### JOJ TV
12.20 Topsztár, 12.45 CSI: New York (amer.), 13.40 Tárgyalóterem, 15.45 Kényszeres vásárlók, 17.55 Főzd le anyámat!, 19.00 Krimi, 19.30 Híradó, 20.35 Inkognitó, 22.00 Heti hetes, 23.00 Elfuserált plasztikai műtétek, 0.00 Zsaruvér (amer.)

## PÉNTEK

### M1
9.00 Ma délelőtt, 12.45 Ma délután, 18.00 Híradó, 18.30 Ma este, 19.30 Híradó, 20.35 Ma este, 22.00 Ma éjjel

### TV2
6.20 Mokka, 12.30 Walker, a texasi kopó (amer.), 13.35 Veled is megtörténhet, 14.40 Családi titkok, 15.45 Ana három arca (mexikói), 16.50 Fatmagül (török), 18.00 Tények, 19.25 Bumm!, 20.45 Ezek megőrültek!, 21:55 Nagy durranás (amer.), 23:50 Backstrom nyomozó amerikai krimi-sorozat

### RTL Klub
5.30 Jó reggelt, skacok!, 13.00 Fókusz, 13.40 A kis menyasszony (indiai), 14.45 Éjjel-nappal Budapest, 16.00 Celeb vagyok, ments ki innen!, 17.25 Story Extra, 18.00 Híradó, 18.55 Fókusz, 19.30 Éjjel-nappal Budapest, 20.50 Barátok közt, 21.30 Nekem 8 (amer.), 0.00 Igazságosztók (amer.)

### RTL II
10.00 Isten áldjon, Esperanza! (argentin), 11.00 Hazug csajok társasága (amer.), 13.45 A gyanú árnyékában, 14.45 Showder Klub, 17.25 Segítség, bajban vagyok!, 18.25 A gyanú árnyékában, 20.30 Showder Klub, 23.00 Barátok közt, 23.30 Anyák gyöngye (amer.)

### M2
12.25 Táncakadémia, 12.50 Gógyi felügyelő, 13.30 A kis időutazók, 14.35 Lucas és Emily, 14.50 Franklin, 17.35 Béci és Réci, 18.05 Dr. Plüssi, 20.15 Tuti gimi (amer.), 21.00 Holnap tali! (magyar), 21:25 Én vagyok itt! (brazil), 22:35 Odaát

### Duna tv
12.45 Jamie Oliver, 13.30 Zorro (kolumbiai), 14.20 Erdészház Falkenauban (német), 15.10 A múlt árnyékában (szlovák), 16.10 Don Matteo (olasz), 17.10 Ridikül, 18.00 Híradó, 18.35 A hegyi doktor (német-osztrák), 19.25 Maradj talpon!, 20:25 Magyarország szépe 2017 – A királynők útja, 20:55 Robin Hood, a tolvajok fejedelme, 23:25 Agatha Raisin

### Duna World
11.20 Torquato Tasso (magyar), 13.45 Rúzs és selyem, 14.45 Esély, 15.35 Öt kontinens, 16.05 Az én világom, 16.25 Szenes Iván írta, 17.20 Család-barát, 18.30 Hazajáró, 19.00 Kívánságkosár, 20.00 Önök kérték, 21.35 Maradj talpon!, 22.35 Ridikül, 23.55 Mindenki akadémiája

### Pozsony 1
12.20 Nők klubja, 13.55 Építs házat, ültess fát!, 14.30 Dempsey és Makepeace (angol), 16.25 Környezetkímélő lakások, 16.55 A hegyi doktor (német), 17.45 Párbaj, 18.20 Öten öt ellen, 19.00 Híradó, 20.25 Mit tudom én, 21.55 Úttalan utakon, 22.40 Száz nap Palermóban (francia), 0.15 Talkshow

### Pozsony 2
11.40 Törpék, 11.50 Élő panoráma, 14.45 Kosárlabda, 17.55 Szia, Szlovákia!, 18.40 Esti mese, 20.00 Híradó, 20.10 A család, 20.35 A 11. parancsolat (szlovák), 21.45 Gyermek a családban (román), 23.35 Tenisz

### Markíza tv
10.00 Családi történetek, 12.00 Monk (amer.), 14.00 A farm, 15.00 Családi történetek, 17.25 Reflex, 17.55 Családi történetek, 19.00 Híradó, 20.10 Labdarúgó Eb, 23.00 Járási forduló (cseh), 1.15 Monk (amer.)

### JOJ TV
12.20 Topsztár, 12.45 CSI: New York (amer.), 13.40 Tárgyalóterem, 14.50 Rendőrök akcióban, 15.50 Kényszeres vásárlók, 17.00 Híradó, 17.55 Főzd le anyámat!, 19.00 Krimi, 19.30 Híradó, 20.35 A futár (amer.), 22.40 A fegyencjárat (amer.)

# ESEMÉNYTÁR

## GRATULÁLUNK

***Névnapjukon szeretettel köszöntjük***

| | | |
|---|---|---|
| június | 10-én | *Margit* |
| június | 11-én | *Barnabás* |
| június | 12-én | *Villő* |
| június | 13-án | *Antal, Anett* |
| június | 14-én | *Vazul* |
| június | 15-én | *Jolán* |
| június | 16-án | *Jusztin* |

***nevű kedves olvasóinkat és mindazokat, akik ezen a héten ünneplik születésnapjukat.***

## HÁZASSÁGOT KÖTÖTTEK

***Gútán:*** a gútai Bagita Zolt és Sebő Tímea, a nagycétényi Grežo Zoltán és a szímői Túroczy Szabina.

## ÚJSZÜLÖTTEK

***Komáromban született:*** a komáromi Kováč Cyara Zselyke, Merceg Izabella, Pákozdi Patrik, Lakatos Viktória és Pintér Tamás, a madari Csiba Johanna, a komáromfüssi Bartik Milan, az örsújfalusi Szenczi Roland, az ekeli Szűcs Alex, a gútai Németh Emily, Marosi Lea, Kósa Gréta és Gáspár Jusztin, a bátorkeszi Kollár Marko, a szalkai Kováč Róza Emma, a kétyi Vígh Lilla, a nádszegi Czinege László, a párkányi Prohászka Kevin, a szilasházi Ondrušeková Emily, a tardoskeddi Bagita Olivér és Szabó Emma.

## HALÁLOZÁS

**Az elmúlt napokban örökre eltávozott körünkből:** a komáromi Nagy István (73 éves), Sokolová Anna (78 éves), Bendová Marta (76 éves), Zsemlye Béla (73 éves), Makszinová Žofia (71 éves), Heiszki János (84 éves) és Zsigo Mikuláš (78 éves), a gútai Gőgh Mária (95 éves) és Csonka Lujza (63 éves), a bogyaréti Vermes Katalin (76 éves), a bogyai Földes Attila (55 éves), a nemesócsai Morvai Lýdia (66 éves), a bátorkeszi id. Brúder Gábor (55 éves), a csallóközaranyosi Bereczk Eszter (84 éves) és Vörös István (86 éves), a marcelházai Csóka Gizella (44 éves) és Galbavá Rebeka (61 éves), valamint a hetényi Szalai Ondrej (76 éves).

***Emléküket megőrizzük!***

## MEGEMLÉKEZÉS

***Nem néz reátok többé szemem megtört fénye,***
***nem látjátok soha már kezem búcsút intve.***
***Ajkamra nem tudott panaszt csalni sem kín, sem fájdalom,***
***de a halál legyőzött, nem volt irgalom.***

**Könnyes szemmel és fájó szívvel emlékeztünk 2015. május 31-re, amikor a kegyetlen halál elragadta kislányunkat,**

**Szénási Anitkát**

**Gútán.**

**Aki ismerte és szerette, szenteljen emlékének egy néma pillanatot ezen a számunkra oly fájdalmas, második évfordulón.**

**Gyászoló szülei és testvérei**


**Registračné pokladne**

*** PREDAJ * SERVIS ***

**www.registracnepokladnekomarno.sk**
**mail: profitechnik@orangemail.sk**
**info: 0907 227 699**

**GALERIA FOTOSZALON**

* exkluzív esküvői képek, tablók fotózása
* digitális és színes, valamint fekete-fehér fényképek feldolgozása csúcstechnikával
* fényképezőgépek és kellékek árusítása, javítása

**Komárom**
**Ferences barátok utcája 14.**
**Tel.: 0905 918 628**
e-mail:
**galeriafoto.kn@gmail.com**

**Fényképeiket ajándéktárgyakra (bögrék, trikók, párnák, tányérok, stb.) is felvisszük!**


# A Dunatáj receptkönyvéből

## Csirkemell őzgerincben

**Hozzávalók:**

50 dkg csirkemell
30 dkg szeletelt bacon szalonna
20 dkg sajt (trappista és füstölt vegyesen)
2 db tojás
3 evőkanál liszt
4 evőkanál tejföl
2 evőkanál zsemlemorzsa
1 db kis vaj

ízlés szerint só, bors, petrezselyem, fokhagyma, oregánó

**Elkészítése:**

A húst vágjuk apró kockára, sózzuk, borsozzuk, és hagyjuk állni egy kicsit. A tejfölt a tojásokkal, liszttel, a sóval, a borssal, a petrezselyemmel, oregánóval, fokhagymával, 15 dkg reszelt sajttal masszává keverjük. A felkockázott húst adjuk hozzá a sajtos-tejfölös masszához.

Az őzgerincformát kivajazzuk, megszórjuk zsemlemorzsával és kibéleljük szalonnával úgy, hogy kicsit fedjék egymást, a szélei pedig kilógjanak a formából. A húsos masszát kanalazzuk a formába, rakjuk rá a maradék sajtot és hajtsuk rá a lelógó szalonnát. Hosszában a tetejére is tegyünk szalonnacsíkokat. Előmelegített sütőben 40 perc alatt készre sütjük. Jó tanács: a formát rakjuk bele egy tepsibe, hogy ha folyik a szaft, akkor ne a sütő legyen olyan.

## Mennyei epres süti

**Hozzávalók:**

270 g leveles tészta (kész, élesztő nélküli)
250 g mascarpone
60 g porcukor
150 ml habtejszín (30-32%-os)
300 g eper (friss)

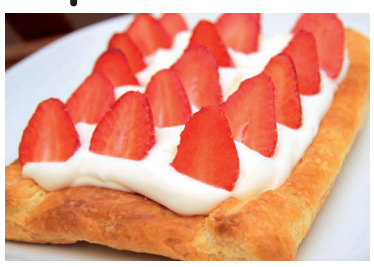

**Elkészítése**

Az előkészített leveles tésztát kicsit korábban kivesszük a hűtőből, hogy ne törjön, majd kicsavarjuk. Ha nem előre kinyújtott tésztánk van, akkor kb. 42x24 cm-re nyújtsuk ki. A sütőt bekapcsoljuk 220 C-ra légkeverés nélkül.

Félbevágjuk két négyzetté. 2 db, kb. 21x12 cm-es négyzetet kapunk. A két négyzet széleit 1-1,5 cm szélességben felhajtjuk.

A sarkokat összenyomkodjuk, hogy sütés közben ne nyíljon szét, a közepét sűrűn megszurkáljuk villával.

Sütőlemezre tesszük, majd az előmelegített 220 C°-os sütőben légkeverés nélkül 15-20 perc alatt szép barnára sütjük. Majd félretesszük hűlni.

A porcukrot simára keverjük a mascarponéval, majd félretesszük.

A behűtött habtejszínt kemény habbá verjük. A habtejszínhez keverjük a porcukros mascarponét.

A teljesen kihűlt tésztákon egyenletesen elosztjuk a krémet, majd félbevágott eperszemekkel díszítjük.

## SZUDOKU

| | | | | | | | | |
|---|---|---|---|---|---|---|---|---|
| | 1 | 7 | | | 2 | | | |
| 5 | | 8 | | | | 1 | | 9 |
| 9 | | | | | 6 | | 5 | |
| | 9 | | | | 7 | 2 | | 5 |
| 4 | | 3 | 2 | | 8 | 6 | | 7 |
| 8 | | 2 | 6 | | | | 3 | |
| | 4 | | 5 | | | | | 6 |
| 2 | | 5 | | | | 3 | | 1 |
| | | | 8 | | | 5 | 9 | |

| | | | | | | | | |
|---|---|---|---|---|---|---|---|---|
| | | | | | 3 | 4 | 9 | |
| | | | | | | 5 | | 6 |
| | | 7 | 1 | 6 | | | | |
| | | 6 | 4 | 1 | | 8 | | 9 |
| 7 | 4 | | 3 | | 8 | | 1 | 2 |
| 9 | | 8 | | 2 | 5 | 7 | | |
| | | | | 3 | 6 | 1 | | |
| 8 | | 9 | | | | | | |
| | 3 | 1 | 7 | | | | | |


*** Eladó 2-szobás lakás (részlegesen átépített, 61 m²) az Eötvös utcában.** Tel.: 0905/217 363,

**REKOM**
**Rekonštrukcia bytov. Lakásfelújítás.**
**Tel.: 0948 622 051, 0905 450 570**

*** Eladók nagyobb menynyiségben borosüvegek** (50 literes és attól kisebb). Tel.: 0915 661968.

*** Eladó régi családi ház 16 áras telken Naszvadon megbízható, fizetőképes vevőnek.** Tel.: 035/7692 028.



**WALDEK s. r. o.**

**Bejárati ajtók már 43, 00 eurótól**

**Beltéri ajtók már 35, 00 eurótól**

**PVC ajtók és ablakok akciós áron!**

**www. waldek. sk**
**Meštianska 3019**
**Komárno**
**Telefonszám:**
**0948 252 606.**

*** Vennék Gútán, közel a főúthoz 4,5-6 áras építkezési telket.** Ajánlataikat a 0905 257 714-es telefonszámra kérem.



**Horgászbotok javítása:**

**0950 591 112**

**e-shop: www.privlačuj.sk**



**VIOLA SZALON**

**Komárom, Király püspök utca 8.**
**Telefon: 035/7731 424**
**mobil: 0915069139**

Vállalunk:
- tolltisztítást
- paplankészítést
- méret utáni ruhakészítést
- szolgálati öltönyök,
- női és férfi díszmagyarok készítését
- rövidítéseket
- javításokat

Már 25 éve a mottónk:
*A jó megjelenés mércéje a méretre szabott ruha!*


# Sport

## SHEISHIN KARATE

### Két aranyérem Várpalotáról

**A múlt hét végén újból külföldön járt a Seishin Karateklub és Satori csapata. A Seishin Karateklubot összesen 13, a Satori Klubot egy versenyző képviselte a várpalotai megmérettetésen. A versenyen három ország, Szlovákia, Horvátország és Magyarország közel 100 karatékája lépett tatamira.**

A gyors regisztráció után az erőpróbák első részére került sor. A gyerekeknek 10 kg-os rudat kellett kinyomniuk, az ifjúsági korosztályban pedig fekvenyomás volt a feladat, de volt még íjászat és deszkatörés is. Miután ez megvolt, mindenki pontosan indult az előre meghatározott időpont szerint. A távot végig futva kellett megtenniük és a következő erőpróbákat végrehajtaniuk időre, amire általában 30 másodperc állt rendelkezésre.

A 6 km-es távon hét feladat volt a pályán, ami nagyjából nem egész egy órát vett igénybe. Az ifi (15 éves) korosztálytól kezdve 12 km-es távon tizenhárom feladat volt a pályán, ami nagyjából másfél-két órát vett igénybe a feladatokkal együtt. Ebben a kategóriában 1 óra 23 perc alatt sikerült Hupian Krisztinának teljesítenie, ez volt különben a legjobb eredmény a hölgyek között. A legutolsó feladat a dombfutás volt, ami kb. 150 méteres, nagyon meredek emelkedőn zajlott. Ezt 12 kilométer után megfutni sprintelve felfelé nem egyszerű feladat! Ennek ellenére a csapat tagjai a tavalyihoz képest szinte minden feladatnál tudtak javítani saját korábbi eredményeiken.

Csapatunk így nyolc dobogós helyezést ért el, ami egész jó teljesítmény.

**A 6 km-es távon dobogósok:** Nagy Róbert (Ekecs) 2. hely – gyerekkategória 2 * Kurcsík Márk (Csallóközaranyos) 3. hely – serdülő fiúk kategóriája * Jakab Adrienn (Csallóközaranyos) 3. hely – ifi lánykategória

**A 12 km-es távon:** Hupián Krisztina (Keszegfalva) 1. hely – Junior és felnőtt nők összevont csoportja * Markovics Ádám (Keszegfalva) 1. hely – ifi fiúkategória * Kósa Tamás (Satori Vásárút) 2. hely – Ifi fiúkategória * Németh Bence (Ekel) 3. hely – Ifi fiúkategória * Trenčík Nikolas (Keszegfalva) 2. hely – Junior fiúkategória

**Pontszerző helyezést ért el:** Hájas Kornél (Dunaszerdahely) 5. hely – serdülő fiúk * Szabó Bálint (Ekel) 5. hely – ifi fiúk * Szabó András (Ekel) 7. hely – ifi fiúk * Lovász Miklós (Keszegfalva) 8. hely – ifi fiúk * Cserepes Zoltán (Nemesócsa) 4. hely – Junior fiúk *

**Hasonló erőpróba lesz június 17-én Keszegfalván, amelyre mindenkit szeretettel vár a szakosztály vezetése.**

**Sensei Markovics János 3dan**

# Sport

## KAJAK-KENU

Hét éremmel tértek haza a komáromi evezősök a Pöstyéni Nemzetközi Regatta versenyéről, ahol Újvári Marko a kajak4-es tagjaként arany-, kajak2-ben bronzérmes lett. Lérant Christopher Peter kenu 2-ben 200 m-es és 500 m-es távon ezüstérmes, 1000 m-es távon bronzérmes lett. Ikréni Viktória a kenu 4-esek csatájában ezüstérmet szerzett. Koczkás Dávid elsőéves junior korcsoportosként rajtolt 17 ország versenyzői között, ahol a C1 200-as futamban ezüstérmesként állhatott a dobogóra. Felvételünkön edzőjével, Koczkás Olivérrel és (jobbra) Újvári Markóval látható, illetve Ikréni Viktória és a boldog szlovákiai csapat tagjai a dobogó legfelső fokán.

### Remekeltek a válogatón

**A közeljövőben a kajak-kenu sport reménységeinek fővárosává válik Belgrád, ahol az evezősök junior- és kadétkorosztályának Európa-bajnokságát rendezik meg. A válogatóra a hét végén került sor a Pozsonyban.**

A komáromi evezős reménységek hatalmas sikert értek el, közülük is kiemelkedik Koczkás Dávid eredményessége, aki az Eb válogató versenyén három távon (C1 1000 m, C1 500 m és C1 200 m) rajt-cél győzelmet aratott. Ilyen teljesítményre a komáromi vizesek közül még egyetlen sportoló sem volt képes. Nem egyedül kell elutaznia a június 23. és 25. között megrendezésre kerülő Eb-re, mert kenu kettesben az ugyancsak komáromi Zilizi Richard és Banai Tóth István páros is rajthoz áll a szlovák mezben.

Előtte azonban Komárom evezőseire nagy próba vár, az

**59. Komáromi Nagydíj**

A tavalyi nemzetközi nyíltvízi evezősversenyen eléggé megkeserítette a sportolók életét a Manta céltoronyhoz vezető stég állapota. Az elmúlt napokban kaptuk a hírt, hogy a CEF Közép-európai Alapítvány anyagi támogatásának köszönhetően a javítás befejeződött és a sportközpont felkészülten várja a június 17-18-án megrendezésre kerülő Komáromi Nagydíjat. A komáromi futam a szlovák evezőssport egyik legrégebbi versenye.

## LABDARÚGÁS

### III. liga – 32. forduló
### A KFC visszatér az őt megillető 2. ligába!

**KFC – Vágsellye 3:1 (1:1)** * A szomszédos járási székhely csapata ugyan a tabella középső mezőnyében harcolt, Komáromból mindenképpen pontot szeretett volna rabolni. Igaz, Igor Obert a 14. percben vezetéshez juttatta a KFC-t, ám Domasta a 29. percben – sokak által vitatott módon – egyenlített. Az első félidő végéig parázs küzdelem folyt a pályán, gól azonban nem született. A második játékrész hatodik percében Haša Roman gólja nem csupán a komáromiak fölényét jelezte, hanem azt is, hogy a vendégek kifulladtak és csatáraik mellett a védelem is elfáradt. Ennek ellenére csak a találkozó 83. percében tudta Szabó Marek góljával bizonyítani, hogy a KFC jogosan áll 74 ponttal a tabella élén és olyan fölényt ért el a 2016/17-es sportidényben, amellyel négy évtized után ismét visszakerül a második ligába.

**IV. liga – 28. forduló**

**Párkány – Gúta 2:1 (1:0)** Az éllovas hazaiakat alaposan megizzasztotta a vendégcsapat annak ellenére, hogy a találkozó 38. percében a párkányiak szerezték meg a vezetést. Igaz, ők többet is támadtak, de a gútai védelem résen volt. A második játékrész ötödik percében nagyon is vitatható helyzetből Balogh újabb gólt lőtt a gútai kapuba, a vendégek azonban ezekután sem hunyászkodtak meg és egy kapu előtti tumultusban a párkányiak öngólt rúgtak. * **Szentpéter – Újlót ()** * Ímely csapatának szünnapja volt * **A táblázatban Ímely a 5. (51 ponttal), Gúta a 9. helyen áll 34 ponttal.**

**V. liga – 28. forduló**

**Ógyalla – Óbars 3:0 (1:0)** Szép játékkal, Karvai 6. és 57., illetve Gelle 55. percben lőtt góljával megérdemelten győztek a gyallaiak * **Marcelháza – Naszvad 3:1 (1:0) 3:1 (2:0)** Felkészültebben átgondoltabban játszott a hazai csapat, a vendégek lényegében csak védekezni tudtak. Góllövők: Vörös (18.), Hegedűs (31.) és Šenkár (73.), illetve Hengerics (49.) * **Hetény – Szalka 3:0 (0:0)** A második játékrészben már élet is volt a pályán. Góllövők: Smolka (63.), Lucza (70.) Nagy (75.) * **Komját – Ekel 3:1 (2:0)** A tabella utolsó helyén álló hazai csapat győzött a fáradtnak tűnő vendégek felett. Ekel gólját büntetőből a 72. percben Nagy lőtte * **Idő előtt véget ért a bellegszencsei (Podhajská) csapat számára a bajnoki idény,** ugyanis két alkalommal ifjúsági (U19) csapatukban szerepeltették a felnőtt csapat játékosait is. Ilyen esetben a labdarúgó-szövetség alapelveit követve azonnali hatállyal mindkét csapat játékát leállítják a bajnokságban. A bellegszencseiek helyzetét súlyosbítja, hogy az eddig a VII. ligában játszó fakócsapatuk is kiesett a bajnokságból *

**VI. liga – 29. forduló**

**FK Activ – Perbete 5:1 (2:1)** A listavezető megalázta a második helyen álló vendégcsapatot. Az 5. percben Turza juttatta csapatát vezetéshez, majd a 18. percben Horváth szépített. A második félidő már a hazai csapaté volt, a 61. percben Tóth, a 74. percben Illés, majd a 80. percben ismét Turza lőtt gólt.* **Nemesócsa – Dunamocs 4:2 (4:1)** Az első félidőben eldőlt a mérkőzés, a 12. percben Horvát, a 22.-ben Cseh, a 25.-ben Czizmadia, a 41.-ben Hipp lőtte az ócsaiak gólját, amire a 42. percben Janík, majd az 59. percben Oláh válaszolt * **Csallóközaranyos – Izsa 6:0 (2:0)** A 36. percben Gőgh nyitotta ki a gólzsákot, aki az 51. percben duplázott. További gólszerzők: Susík I. (42. perc), Susik J (71. p.), Lelkes (82. és 86. p.) * **Örsújfalu – Vágfüzes/Kava 3:3 (2:0)** Az első félidő fölényét a másodikban már nem ismételte meg a hazai csapat. Góllövők: Barton (10.), Sándor (36., 81.), illetve Czukár (47.), Jancsó (54.) és Habardík (79. perc) * **Bátorkeszi – Szilos 5:2 (2:1)** Góllövők: Barton (26. perc), Gáspár (37.), Blaho (63.), Németh (76.) és Száraz (85.), illetve Babiš (22, 87.) * **Újgyalla – Keszegfalva 6:1 (3:0)** Góllövők: Szabó (mesterhármas – 17., 25. és 71. p), Rigó (20., 56.) és Badala (59.), illetve Szüllő (48.) * **Marcelháza B – Búcs 3:0 (0:0)** Góllövő Obložinský 2 és Németh * **Madar – Dunaradvány 0:4 (0:1)** Góllövők: Csintalan (37. perc), Sebők (56., 86.), Danczi (90.).

*- cseri -*

### Negyvennégy csapat indul a Felvidéki Labdarúgó-bajnokságban

**Lezárult a jelentkezés a Felvidéki Labdarúgó-bajnokság V. évadában, amelyben 44 csapat áll rajthoz. Az egyre növekvő érdeklődés mellett megrendezett bajnokság alapszakasza idén tizenegy térség egy-egy csoportjában zajlik. Újdonságot jelent a két, romák számára megszervezett csoport, ami által két csapatuk helye biztos a nyári országos döntőben.**

A tizenegy térség, amelyekben az alapszakasz meccseit rendezik, nyugattól keletig lefedi Felvidék magyarlakta területét, így összekapcsolva országosan a futballozó és a futballszerető közönséget. A mérkőzéseket július végéig bonyolítják le, és mindegyik csoportból a győztes jut be a nyári országos döntőbe. Régiónkat a bajnokságban Ímely, Karva, Tany és Ekel labdarúgói képviselik.

*-vianova-*

## KÉZILABDA

**Zsolnán rendezték meg a fiatalabb diákok országos bajnokságát, ahol nem okoztak csalódást a VK SJE utánpótlásának tagjai sem, hiszen az ország legnagyobb és leggazdagabb klubjai között is megállták helyüket.**

**A helyezések:**

1. MŠK Púhó, 2, VK Tatran Besztercebánya, 3, MŠK Varannó, 4, VK Spartak SJE Komárom, 5, VKM Ólubló, 6, OZ Šport Zsolna, 7. VK Junior 2012 Poprád, 8, VKP Pozsony.

## ATLÉTIKA

**A múlt héten lezárult a DGS SPRINT jótékonysági futóverseny kiértékelése. A szervezők Csillának idén 5 509 eurót juttattak, amiért ezúton köszönik a támogatást minden résztvevőnek, támogatónak és adományozónak!**

## BIRKÓZÁS

### Két arany-, ezüst- és bronzérem a Spartacusnak a szlovák kötöttfogású utánpótlásliga I. fordulóján

**Június 4-én Marcelházán a Szlovák Birkózószövetség megbízásából a Marcelházai Birkózóklub rendezte meg a szlovák kötöttfogású utánpótlásliga I. fordulóját, melynek résztvevői a somorjai Gladiátor, a komáromi Spartacus, a vásárúti és a marcelházai birkózóklubok.**

Az I. fordulóban a komáromi Spartacus a hazai Marcelháza mögött a második helyen végzet, egyéniben birkózóink a következő eredményeket érték el:

**Utánpótlás**
**1999 – 2002 korosztály**

50 kg-os súlycsoport: …2. hely DOLNÍK Krisztián * 54 kg-os súlycsoport: 1. hely TÓTH Dávid * 63 kg-os súlycsoport: 1. hely NAGY Arnold, …3. hely NAGY Balázs * 76 kg-os súlycsoport: …3. hely KONYÁRI Daniel * 85 kg-os súlycsoport …2. hely NAGY Kevin.

**Dr. Kúr Károly**
**klubelnök**

## SPORTHORGÁSZAT

**Fiatal kora ellenére a keszegfalvai Kacz Ádám horgászat közben elsősorban a nagyobb példányokra összpontosít. Néhány nappal ezelőtt a Holt-Vágon egy aranybusát sikerült megakasztania, amely rekordnagyságúnak bizonyult, hiszen 65 kilogrammos és 128 centis óriás volt.**

## ORSZÁGÚTI KERÉKPÁR

**Szombaton, június 3-án 8. alkalommal rendezték Alistálon a Danube Bike Maraton nevű kerékpárversenyt. A komáromi C.K.PIKO-BIKE tagjai ismét szép számban vettek részt az eseményen és a hegyikerékpárosok néhány éremmel a nyakukban tértek haza.**

Az országúti kerékpárosok két táv közül választhattak, a 42 illetve 85 km-es távon rajtolhattak. A rövidebb távon a hölgyek között Banský Judit 4., Laki Irén 6., Bugová Jana 21. és Lajos Tímea 24. helyen végzett. A férfiak közül Banský Tibor 20. helyezést ért el. A hosszútávon csak férfiak rajtoltak, Csaplár Árpád 9. és Bese Zoltán 17. lett. Az említett MTB-sek 50 km-t tekertek és a következő eredményeket érték el: a hölgyeknél Csiba Ildikó 1. Farkas Szilvia 3. a férfiaknál Buga Frigyes 1. és Panyi Béla 10.

**Egy nappal később, június 4-én vágott neki a C.K.PIKO-BIKE három versenyzője a veszedelmesen hangzó HEGYEK POKLA MTB MARATON rövidtávjának Mogyorósbányán.**

A verseny nem hazudtolta meg a nevét, hiszen a 25 kilométeres körön 600 méteres szintkülönbséget kellett letekerniük, mindezt 30 fokos hőségben. De a komáromiak jól bírták a gyűrődést, mi több mindhárman dobogós helyezést értek el. Gelle László Masters 2 korcsoportban (40-49 évesek) aranyérmes lett, a Masters 3 korcsoportban (50+), Kurdi István arany-, míg Kovács Kamill ezüstérmes lett.

## TEREMKERÉKPÁROZÓK PETER SAGANNAL

**– Ja, így könnyű! – sóhajtottak fel a gútai teremkerékpáros lányok, akiket nagy tisztelőjük, Peter Sagan többszörös országúti gyorsasági kerékpáros közös edzésre hívott. Peter kormányra előrehajolva, a lányok viszont karba tett kézzel, kormányt elengedve tették meg a távot. Csak az útviszonyok nem engedték, hogy néhány „kunsztot" is megcsináljanak. Sagan viszonzásul vállalta, hogy átüljön a lányok speciális kerékpárjára, de a fejre állást már nem próbálta ki.**

dunatáj – magyar nyelvű, KEHILA-haver díjjal jutalmazott regionális hetilap • Kiadja a Danubius Kiadóvállalat a Bethlen Gábor Alap támogatásával • Főszerkesztő: Morovič Lajos • Rovatvezető: N. Kulacs Zsuzsa • Tördelőszerkesztő: Haltrich Györgyi. Szerkesztőségünk és hirdetésfelvételünk címe: Dunatáj szerkesztősége, Kiscsapó utca 22. • P.f. 38, 94501 Komárno • Tel. /Fax: 035/7731 267, mobil: 0911 316 762 • Kihelyezett hirdetőirodánk címe: Nefelejcs ajándékbolt, Hosszú utca 2717; 946 03 Kolárovo • A kiadó címe: 94603 Kolárovo, ul. Dlhá 47. • Előfizetési díj egész évre 20,80 euró, félévre 10,40 euró negyedévre 5,20 euró • Előfizetéseket elfogad minden lapkézbesítő és postahivatal • Kéziratokat nem őrzünk meg és nem küldünk vissza • Nyomja az ADC Media a. s. Nyomdaüzem • Terjeszti a somorjai Czvedler D. A. Kft és a Szlovák Posta • E-mail: dunataj@zoznam. sk • weblap: www. dunataj. sk • IČO: 11715766 • Regisztrációs szám: EV 4246/11 • ISSN 1339-9101.

Minisztereln ökség Nemzetpolitikai Államtitkárság
Bethlen Gábor Alap